KURZ OBCHODOVÁNÍ: POKROČILÁ ÚROVEŇ

instaforex
Instant Forex Trading

Datum: 04/13/2023

V TOMTO KURZU SE BUDETE UČIT O:

- Matematické analýze
- Indikátorech trendu a jejich druzích
- Obchodních systémech
- Obchodních signálech
- Obchodním deníku

MATEMATICKÁ ANALÝZA (TECHNICKÉ INDIKÁTORY)

ÚVOD DO MATEMATICKÉ ANALÝZY (TECHNICKÉ INDIKÁTORY)

Technické indikátory jsou nástroje, které provádějí určité výpočty podle vzorců na základě indikátorů cenového grafu a objemu obchodování a pak automaticky nabídnou výsledek. Tyto indikátory používá obchodní platforma InstaTrader.

INDIKÁTORECH TRENDU A JEJICH DRUZÍCH

Indikátory trendu jsou navrženy k určení trendu. Jejich účinnost roste, když se vytváří nový tržní trend. Zakládají se přímo na grafu a pohybují se paralelně s cenou. Indikátory se také mohou s cenou pravidelně překrývat a měnit svou pozici.

Zde jsou hlavní indikátory trendu:

- Klouzavý průměr (MA);
- Index ADX (Average Directional Movement Index)

Začít obchodovat na forexu můžete ihned!
Otevřete si živý účet nebo demo účet

instaforex
Instant Forex Trading

KLOUZAVÝ PRŮMĚR

Klouzavý průměr je standardní indikátor trendu, který zobrazuje průměrnou cenu v určitém časovém období. Ukazuje směr trendu a tendenci ceny v budoucnu růst nebo klesat.

Cena obchodního nástroje v daném období se pro výpočet tohoto indikátoru zprůměruje. Například období 10 ukazuje deset posledních svícnů, které se k zakreslení klouzavého průměru použijí.
V časovém rámci H1 je 10 hodinových svícnů.
Podrobnější informace o vzorcích uvádí manuál k obchodní platformě, který se zobrazí po stisknutí klávesy F1.

Tendence je taková: čím delší je období, tím je klouzavý průměr vyhlazenější. A naopak, čím kratší je období, tím je klouzavý průměr ostřejší.

Na obrázku níže jsou tři klouzavé průměry: červený MA – období 10; žlutý MA – období 35; modrý MA – období 70.

Pamatujte, že červený MA (nejrychlejší, protože období je nejkratší) se pohybuje poblíž cenového grafu a kopíruje téměř všechny cenové výkyvy.

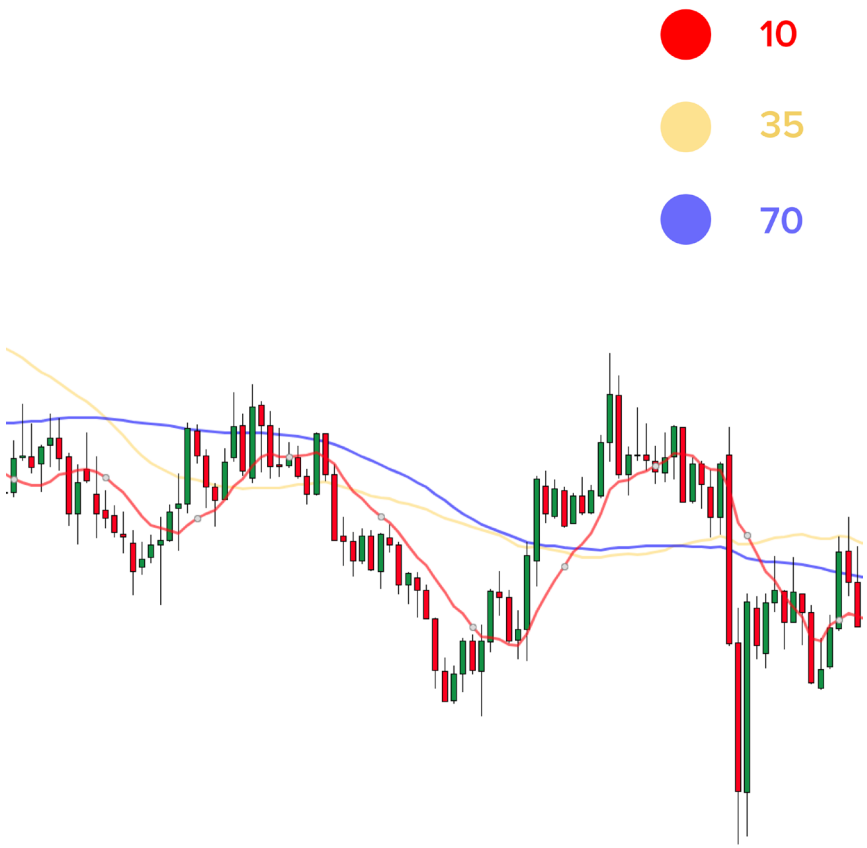

Modrý MA (nejpomalejší, protože období je nejdelší) se zároveň pohybuje daleko od cenového grafu a na korekční pohyby sotva reaguje. Naznačuje pouze směr hlavního trendu.

Začít obchodovat na forexu můžete ihned!
Otevřete si živý účet nebo demo účet

instaforex
Instant Forex Trading

Existuje několik druhů klouzavých průměrů:

- Jednoduchý klouzavý průměr (SMA)
- Exponenciální klouzavý průměr / EMA
- Vyhlazený klouzavý průměr (SMMA)
- Lineárně vážený klouzavý průměr (LWMA)

Principy obchodování jsou u každého klouzavého průměru tytéž. Rozdíl je jen ve způsobu výpočtu klouzavého průměru.

Klouzavý průměr je poměrně důležitý nástroj, který je často součástí jiných technických indikátorů.

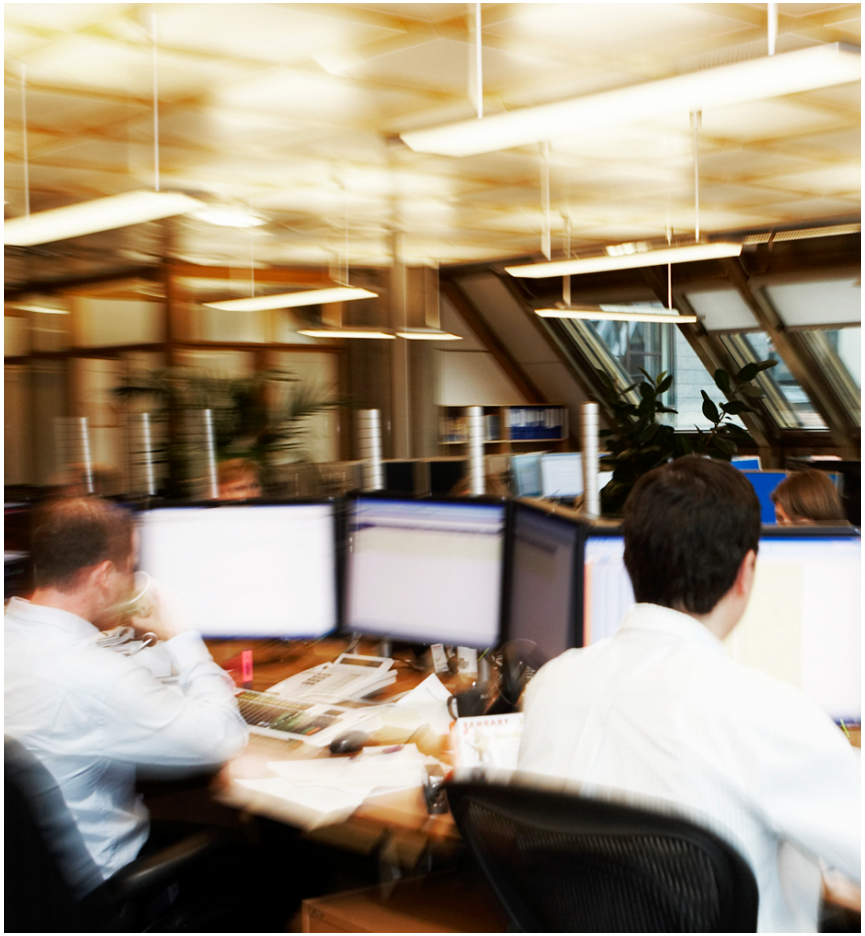

Jak interpretovat signály klouzavého průměru?

Pokud linie MA směřuje nahoru, slouží jako buy signál; pokud směřuje dolů, jde o sell signál.

Začít obchodovat na forexu můžete ihned!
Otevřete si živý účet nebo demo účet

instaforex
Instant Forex Trading

Klouzavý průměr v grafu

Princip obchodování s klouzavým průměrem je opravdu jednoduchý: je potřeba zakreslit dva klouzavé průměry pro krátké a dlouhé období a sledovat, kde se protnou.

Příklad:

Pokud rychlý MA (období 10, vyobrazen zeleně) protne MA v delším období (vyobrazen červeně) zespodu nahoru, otevírá se buy pozice.

Pokud rychlý MA (10) protne MA (30) shora dolů, otevírá se sell pozice. Nejlepší období pro klouzavý průměr a všestranné účely ve skutečnosti neexistuje. Každý obchodník používá období, která vyhovují jeho obchodním cílům (10, 20, 30, 40 atd.). Existuje jedna široce využívaná metoda: obchodníci v grafu použijí dva klouzavé průměry (například pro období 5 a 10) a sledují jejich chování. Pokud dávají příliš mnoho falešných signálů, pak se periody zvýší o 5 jednotek, tj. 10 a 15 místo 5 a 10. Obchodníci se tak snaží nastavit nejvhodnější parametry indikátoru.

Začít obchodovat na forexu můžete ihned!
Otevřete si živý účet nebo demo účet

instaforex
Instant Forex Trading

AVERAGE DIRECTIONAL INDEX (ADX)

Average Directional Index vytvořil Welles Wilder, který o něm napsal v knize z roku 1978 Nové pojmy v technických obchodních systémech.

ADX měří sílu nebo slabost trendu, ale může pomoci i při určení jeho směru. Pomáhá určit, jestli je na trhu trend a jak silný je.

Average Directional Index má 3 linie:

- Linie ADX.
- Pozitivní směrový indikátor (+DI), který označuje vzestupný trend
- Negativní směrový indikátor (-DI), který označuje sestupný trend

V níže uvedeném grafu je hlavní linie ADX zaznamenána spolu s liniemi +DI a -DI.

Linie ADX měří sílu trendu. Stoupající linie znamená, že trend sílí. Klesající linie ukazuje trend, který ztrácí momentum nebo se obrací. Vodorovná linie ukazuje na konsolidaci.

Je důležité pamatovat, že linie ADX neposkytuje informaci o směru trendu. Když stoupá, může signalizovat jak býčí, tak medvědí trend.

Další dvě linie umožňují určit směr trendu. Když se rozvíjí uptrend, je +DI větší než -DI. U downtrendu je -DI větší než +DI.

Začít obchodovat na forexu můžete ihned!
Otevřete si živý účet nebo demo účet

instaforex
Instant Forex Trading

Ačkoli bývají hodnoty ADX v rozmezí 0–100 pipsů, zřídka dosahují minima nebo maxima. Hodnota ADX pod 20 naznačuje slabý trend (konsolidace forexu), hodnota nad 40 naznačuje silný, rozvíjející se trend.

Pokud je na trhu zřetelný trend – býčí nebo medvědí, vzdálenost mezi liniemi DI i hodnoty ADX rostou. A naopak, když je aktivita trhu nízká, zmenší se vzdálenost mezi liniemi DI i hodnoty ADX.

ADX podává nejlepší výkon po konsolidačních obdobích, ale po obratech trhu ve tvaru V může poskytovat falešné signály.

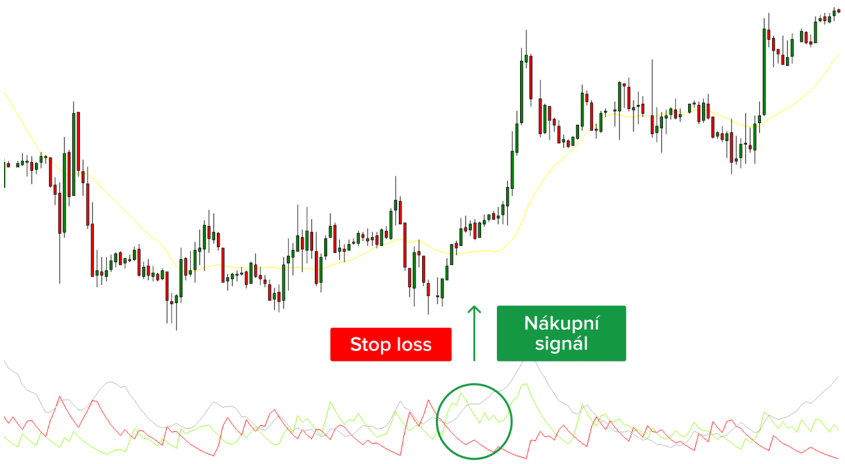

ADX v grafu

Buy signály se vytvoří, když je linie +DI nad -DI a linie ADX stoupá. Stop loss by se měl nastavit pod nedávným cenovým minimem. Sell signály se vytvoří, když je linie +DI pod -DI a linie ADX stoupá. Stop loss by se měl nastavit nad posledním maximem.

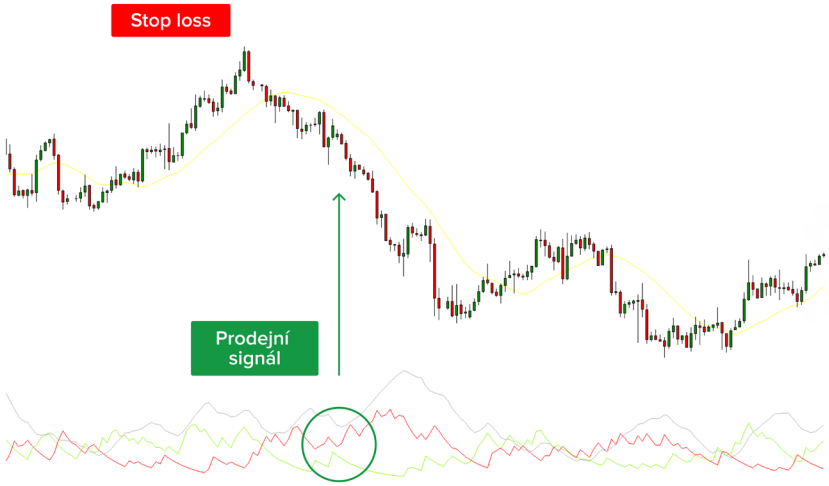

Začít obchodovat na forexu můžete ihned!
Otevřete si živý účet nebo demo účet

instaforex
Instant Forex Trading

OSCILÁTORY

Oscilátor dostal název z lat. oscillo, to znamená houpat se. Oscilátor je vlastně systém, který v určitém intervalu kmitá (nahoru a dolů). Oscilátory se vztahují k vedoucím indikátorům. Ty poskytují informace o nadcházejícím hospodářském cyklu nebo o změně tržního trendu.

V technické analýze jsou oscilátory matematickým vyjádřením rychlosti změny ceny v čase. Navenek vypadají v technické analýze jako sinusoidy, oscilogramy nebo kardiogramy.

Klíčové aspekty, které je třeba při používání oscilátorů vzít v úvahu, jsou překoupené a přeprodané tržní podmínky. Když je trh překoupený, cena se nachází poblíž horní hranice a pravděpodobně dále neporoste. Když je trh přeprodaný, cena je nejníž a pravděpodobně nebude dále klesat. Oscilátory je lepší analyzovat a používat, když je trh stabilní, ale mohou také ukazovat bod obratu trendu.

Zde jsou nejoblíbenější oscilátory:

- Histogram MACD;
- Momentum;
- Rate-of-Change (ROC);
- Index relativní síly (RSI);
- Stochastický oscilátor (stochastik).

Podívejme se na některé z nich.

Začít obchodovat na forexu můžete ihned!
Otevřete si živý účet nebo demo účet

instaforex
Instant Forex Trading

INDIKÁTOR MACD

MACD znamená Moving Average Convergence Divergence (Klouzavý průměr konvergence divergence), tj. ukazuje, kdy se klouzavé průměry přibližují nebo oddalují. Jde o indikátor trendu, který ukazuje vztah mezi dvěma klouzavými průměry cen.

MACD

Indikátor se skládá ze tří složek: linie MACD, signální linie, histogramu.

- Linie MACD je rozdíl mezi pomalým exponenciálním klouzavým průměrem (EMA) a rychlým EMA. Data v tomto indikátoru jsou automaticky nastavena na 12 a 26 (rychlý, resp. pomalý EMA). Pro vykreslení linie MACD se pomalý EMA (26) odečte od rychlého EMA (12).
- Signální linie je linie MACD minus exponenciální klouzavý průměr (EMA).
- Histogram MACD je zjednodušená vizuální interakce linie MACD a signální linie. Histogram ukazuje rozdíl mezi linií MACD a signální linií. Čím více se linie MACD odchyluje od signální čáry směrem nahoru, tím vyšší budou sloupce histogramu. A naopak, čím menší bude vzdálenost mezi linií MACD a signální linií, tím menší budou sloupce.

Je důležité, že žádný indikátor nemůže poskytovat zřetelné signály pořád, a tak zkušení obchodníci ve svých strategiích obvykle kombinují různé technické nástroje.

Začít obchodovat na forexu můžete ihned!
Otevřete si živý účet nebo demo účet

instaforex
Instant Forex Trading

MACD v grafu

Primární signály se vytvoří, když histogram protne nulovou linii. Pokud histogram MACD protne linii pohybu zespoda nahoru, vytvoří se buy signál.

Pokud histogram protne MA shora dolů, vytvoří se sell signál.

Síla těchto signálů závisí na předchozích pohybech v histogramu. Pokud MACD balancoval nad nulovou linií příliš dlouho, ale pak začal klesat a histogram protnul nulovou linii shora dolů, považujme to za silný sell signál. Buy signál se interpretuje opačně. Všimněte si, že všechny indikátory bez ohledu na to, jak jsou dobré, občas mohou a budou poskytovat falešné signály. Doporučuje se proto důkladně kontrolovat přijímané signály pomocí jiných indikátorů nebo různých časových rámců.

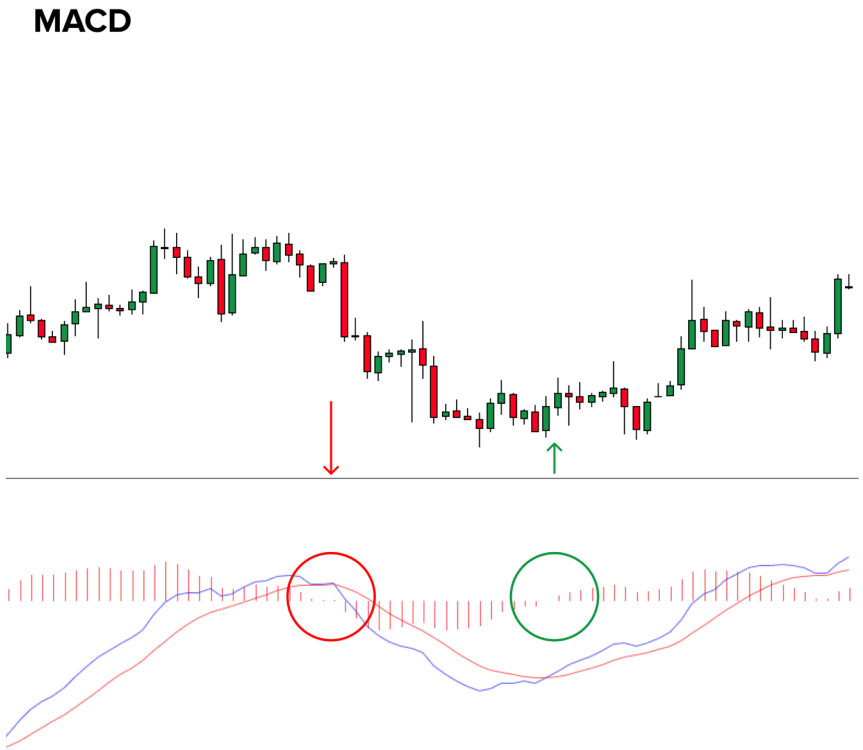

Začít obchodovat na forexu můžete ihned!
Otevřete si živý účet nebo demo účet

NDEX RELATIVNÍ SÍLY (RSI)

Index relativní síly (RSI), vyvinutý J. Wellesem Wilderem, je momentum oscilátor, který měří rychlost a změny cenových pohybů. RSI osciluje mezi nulou a 100. Tradičně je RSI považován za překoupený, když je nad 70, a přeprodaný, když je pod 30. Signály lze vytvářet hledáním divergencí a failure swingů. RSI lze využít i k určení obecného trendu.

RSI

RSI v grafu

Typická interpretace překoupených a přeprodaných úrovní

Běžně jsou oscilátory a jejich překoupené a přeprodané oblasti nahlíženy jako signály k obchodování v opačném směru. Jak název napovídá, když je trh překoupený, nákup byl nadměrný a dá se očekávat, že cena provede korekci směrem dolů nebo obrat. Přeprodaný trh oproti tomu signalizuje možné zvýšení cen.

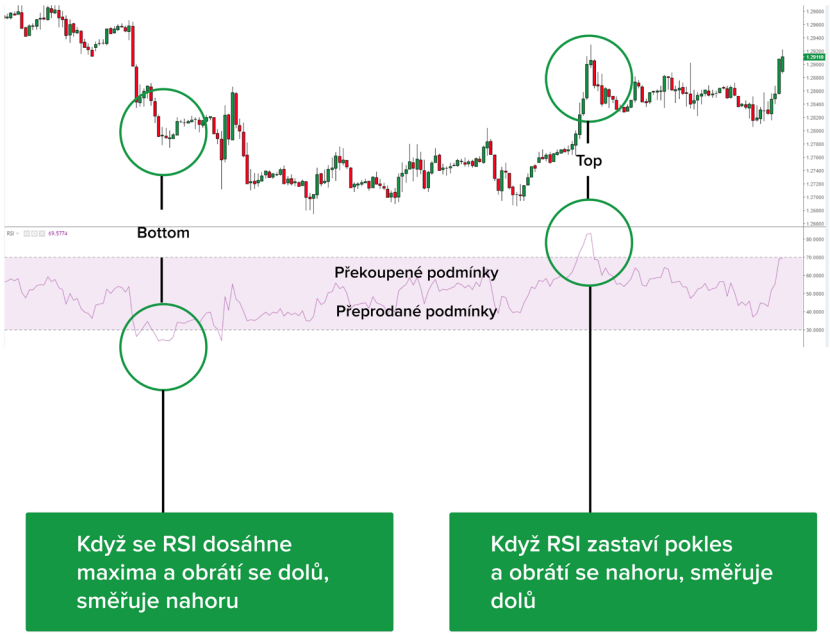

Začít obchodovat na forexu můžete ihned!
Otevřete si živý účet nebo demo účet

instaforex
Instant Forex Trading

OBCHODNÍ TECHNIKY. JAK SE VYVAROVAT ČASTÝCH CHYB

Obchodní systém

Obchodní systém je soubor pravidel a rozhodnutí (obchodních i analytických), která jsou založena na obchodních signálech i nástrojích analýzy trhu.

Každý obchodní systém by měl zodpovědět následující otázky:

- Co se na trhu právě děje?
- Co se může stát v určitém okamžiku?
- Co by měl obchodník v tomto konkrétním bodě udělat?

DRUHY OBCHODNÍCH SYSTÉMŮ

Obchodní systémy sledující trend.

Tyto systémy čekají na určitý pohyb cen a pak dávají signál k otevření pozice ve stejném směru za předpokladu, že trend bude nějakou dobu pokračovat.

Široce využívají lineární nástroje, vzory technické analýzy, indikátory trendu a oscilátory. Obchody se zpravidla provádějí po retracementu na trhu.

Začít obchodovat na forexu můžete ihned!
Otevřete si živý účet nebo demo účet

instaforex
Instant Forex Trading

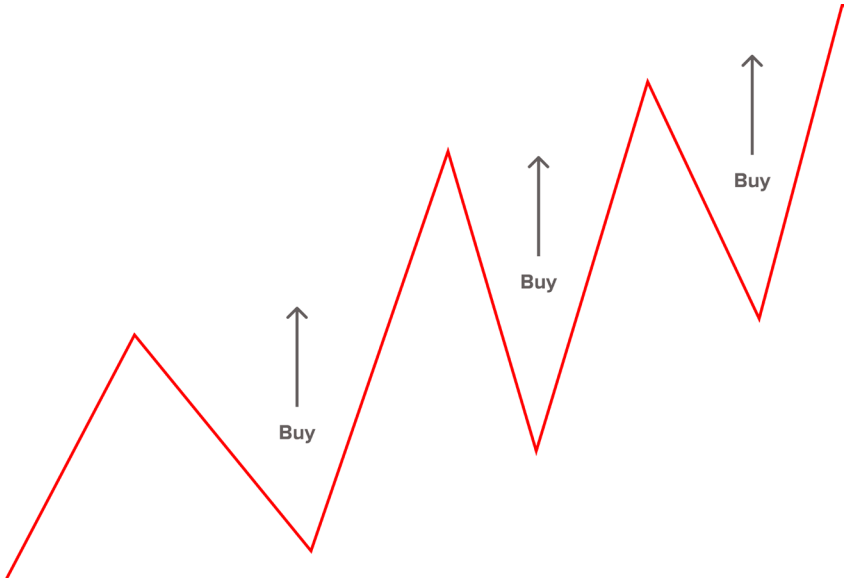

Výhody:

- Velké rozpětí zisku;
- Stop loss blízko;
- Možnost navýšit objem otevřených pozic.

Nevýhody:

- Pokud nejsou tržní podmínky jasné, mohou tyto obchodní systémy generovat mnoho falešných signálů.

OBCHODOVÁNÍ PRŮLOMU HLADINY SUPPORTU NEBO REZISTENCE.

Základní princip tohoto systému je prostý. Schopnost trhu dosáhnout nového maxima nebo minima naznačuje možnost pokračování trendu ve směru průlomu.

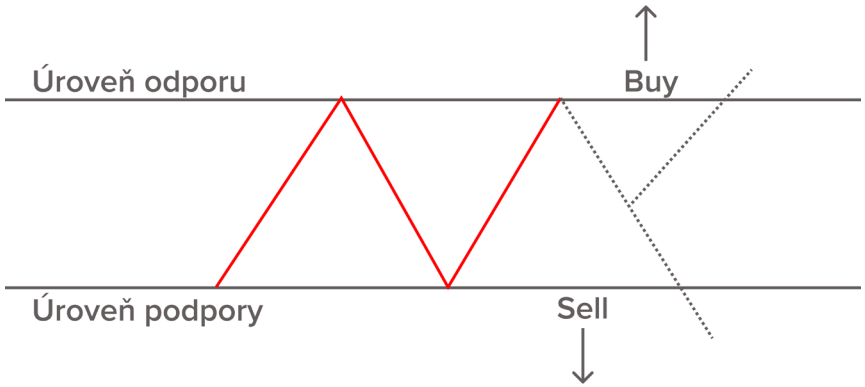

Výhody: Takový obchodní systém dává jasné signály, že se objevil nový trend. Vedle toho naznačuje, kdy by mohl trend skončit.

Nevýhody: Hlavní problém těchto obchodních systémů jsou falešné průlomy hladiny supportu a rezistence, především na vysoce volatilních trzích.

Začít obchodovat na forexu můžete ihned!
Otevřete si živý účet nebo demo účet

instaforex
Instant Forex Trading

OBCHODNÍ SYSTÉMY, PRÁCE V OBCHODNÍM ROZPĚTÍ.

Tato strategie je obchodování na flat trhu, kde cena kolísá mezi určitými úrovněmi, tj. v rozpětí. Obchodníci využívající tuto strategii najdou pomocí technické analýzy klíčové hladiny supportu a rezistence. Poté na nižších hladinách supportu nakupují a poblíž rezistence prodávají. Takové obchodní systémy běžně využívají oscilátory, které mají překoupené a přeprodané zóny, například stochastický oscilátor.

Výhody:

- Tento obchodní systém umožňuje obchodníkům vydělávat v takových tržních podmínkách, kdy většina účastníků trhu prodělává.

Nevýhody:

- Je těžké včas určit, kdy flat trh skončil.
- Obchodníkovi chybí velká část strategie price action, sledující trend.

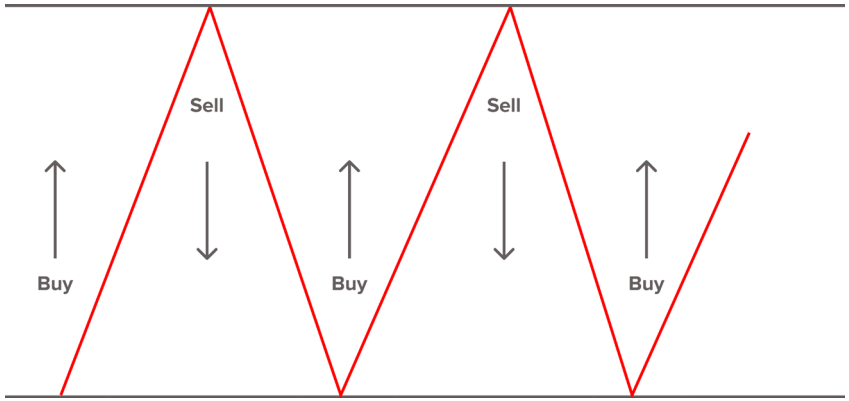

Kombinace obchodních strategií

Většina profesionálních obchodníků se nezaměřuje na jedinou obchodní strategii. Kombinuje všechny tři obchodní strategie, a vydělává tak za každých tržních podmínek.

Jednoduchost je pro hodnocení kvality obchodního systému zásadní.

Nezapomeňte, že všechno geniální je a všechno prosté je geniální. Váš obchodní systém by se měl této zásady bez výjimky držet.

Začít obchodovat na forexu můžete ihned!
Otevřete si živý účet nebo demo účet

instaforex
Instant Forex Trading

Vaše strategie by měla zahrnovat:

1. Logický základ. Jde o hlavní myšlenku obchodní strategie. Je to základ, na kterém stojí všechno ostatní;

2. Obchodní nástroje;

3. Časový a obchodní rámec (obchodní seance);

4. Pravidla pro vstup (signály k otevření pozice);

5. Pravidla pro opuštění trhu. Jak jsou nastaveny stop loss a take profit (například na jaké úrovně nastavit stop loss a take profit);

6. Objem obchodování a řízení rizik.

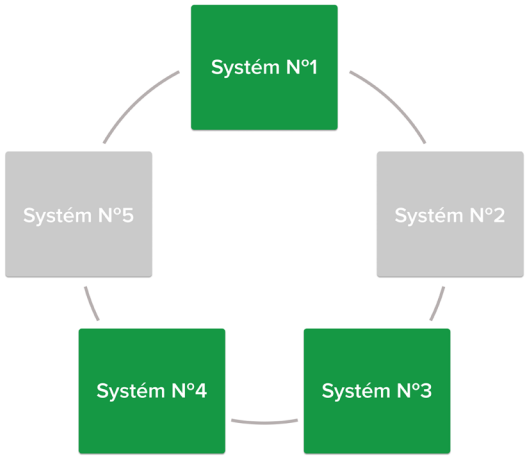

Začít obchodovat na forexu můžete ihned!
Otevřete si živý účet nebo demo účet

INDIKÁTORY TECHNICKÉ ANALÝZY

Mnoho obchodníků, kteří na forexu dosahují stabilních zisků, vděčí za svůj úspěch technické analýze. Je důležité, že technická analýza musí být přesná a řádně podložená. Lze ji provádět pomocí všech nástrojů dostupných na obchodní platformě. Začínající obchodníci ale považují za obtížně vybírat a kombinovat vhodné technické nástroje. S náležitou péčí a trpělivostí se ale může naučit efektivní a komplexní analýzu každý.

Zde je příklad, jak obchodník může využívat technické indikátory.

Předpokládejme například, že svícnový graf páru GBP/USD zobrazuje korekční pokles v rámci převládajícího býčího trendu. Obchodník se musí rozhodnout, kde otevřít buy pozici.

Za tímto účelem zakreslí několik hladin supportu a rezistence a hledá možné pivotní body. Vidíme, že cena pravděpodobně našla pivotní bod na 1,5648. Poté obchodník použije další technický nástroj, Fibonacciho úrovně, který mu pomůže zjistit, kde se cena v dané chvíli drží a zda je tam pivotní bod.

instaforex
Instant Forex Trading

Obchodník vidí, že v danou chvíli Fibo 50,0 % protíná hladinu supportu a potvrzuje tak pravděpodobnost pivotního bodu. Dalším krokem je analýza technických indikátorů, zejména stochastického oscilátoru, který je

ekvivalentem výše uvedeného RSI. Princip je tentýž – určit překoupené a přeprodané zóny. Hodnota stochastiku nad 80 signalizuje překoupené podmínky, zatímco hodnota pod 20 ukazuje na přeprodané podmínky. V našem případě je stochastik pod 20. Je to tedy už třetí buy signál. Býčí divergence nabízí poslední rozhodující signál. Tento svícnový vzor naznačuje možný obrat trendu směrem nahoru, pokud aktuální svíčka 100% překrývá tělo předchozí svíčky.

Abychom to uzavřeli. Všechny technické nástroje použité v tomto příkladu poukazují na tutéž obchodní myšlenku, tj. nákup. Představili jsme komplexní analýzu. Je na vás, abyste si vybrali konkrétní sadu technických nástrojů.

Začít obchodovat na forexu můžete ihned!
Otevřete si živý účet nebo demo účet

instaforex
Instant Forex Trading

OBCHODNÍ SIGNÁLY

Jaké konkrétní signály indikátorů nebo jiných nástrojů je třeba mít při obchodování na paměti? Záleží na vámi vybraných nástrojích, protože ty vytvářejí vlastní signály a vzájemně se ovlivňují s jinými technickými indikátory, a tak poskytují jasný výsledek.

Jako příklad prozkoumejme oblíbený obchodní systém Alexandra Eldera Triple screen. Naším cílem je zjistit, jak se generují signály.

OBCHODNÍ SYSTÉM TRIPLE SCREEN

Alexander Elder představil v roce 1986 strategii Triple screen, která je od té doby populární. Dodnes ji s různými obměnami používá mnoho obchodníků.

Základní myšlenka systému Triple screen je provedení trojité kontroly transakcí: v jedné z fázi se odstraní mnoho možných pozic. Určíme dlouhodobé, střednědobé a krátkodobé trendy a vstoupíme na trh jen ve směru převládajícího trendu.

Začít obchodovat na forexu můžete ihned!
Otevřete si živý účet nebo demo účet

instaforex
Instant Forex Trading

INDIKÁTORY

Strategie Triple screen využívá kombinaci indikátorů trendu a oscilátorů.

Množina využitelných indikátorů není omezena. Jde o to, ve velkém časovém rámci pomocí indikátoru trendu určit trend a pomocí oscilátoru najít vstupní bod. Můžete k tomu využívat libovolné indikátory trendu a oscilátory.

Tento obchodní systém je založen na třech obrazovkách nebo třech časových rámcích: 4hodinovém, 1hodinovém a 15minutovém grafu.

První obrazovka nám umožňuje určit trend. Můžeme se tedy rozhodnout, v jakém směru otevřít pozici. Za tímto účelem můžeme využít oscilátor MACD. Pokud sloupce MACD směřují nahoru, ukazují vzestupný trend; sloupce dolů tedy ukazují sestupný trend.

Určit směr trendu

Začít obchodovat na forexu můžete ihned!
Otevřete si živý účet nebo demo účet

instaforex
Instant Forex Trading

Dalším krokem je druhý graf.

Tady hledáme nejvhodnější bod vstupu na trh. Mohl by jím být menší retracement nebo korekce. V této fázi je naším úkolem posoudit, zda je tam retracement nebo korekce. Měli bychom stanovit přesný bod. Předpokládejme, že jsme viděli menší retracement. Musíme zjistit stupeň korekce a to, zda je trh přeprodaný. Tento úkol vyřeší stochastický oscilátor. Vidíme, že stochastický oscilátor klesl pod přeprodanou úroveň (20 %) a postupuje výš. Tento signál znamená, že retracement skončil a byl potvrzen předchozí buy signál.

Okamžik vstupu na trh

Začít obchodovat na forexu můžete ihned!
Otevřete si živý účet nebo demo účet

instaforex
Instant Forex Trading

Nakonec pokračujeme třetí obrazovkou, která nám poskytne představu o bodu vstupu na trh.

V tomto grafu umístíme čekající příkaz nebo buy stop, který je několik pipsů nad maximem aktuálního svícnu (v grafu zvýrazněno).

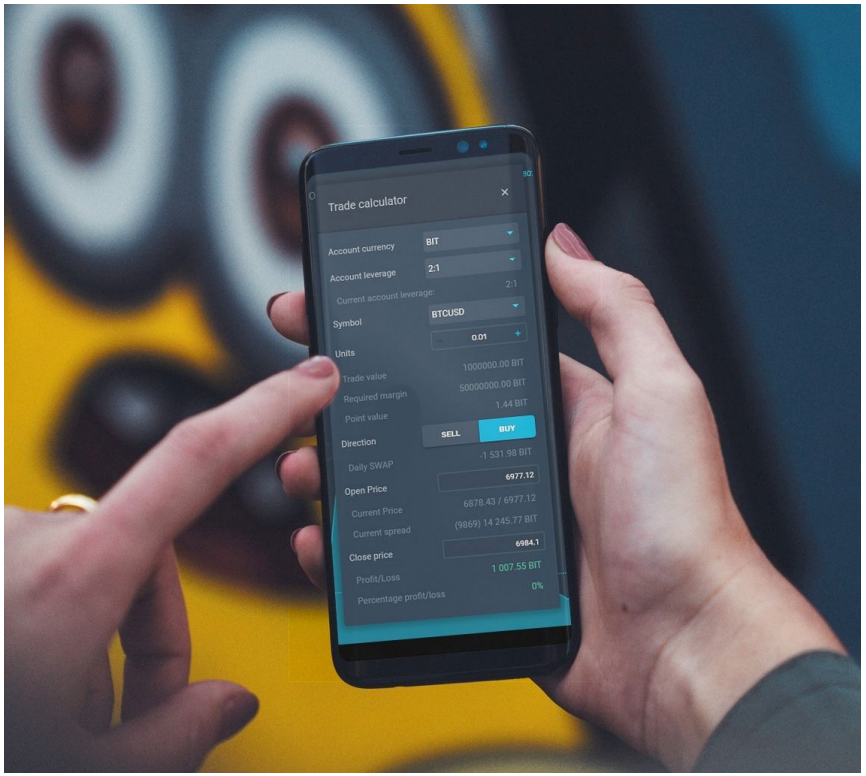

Vstup na trh

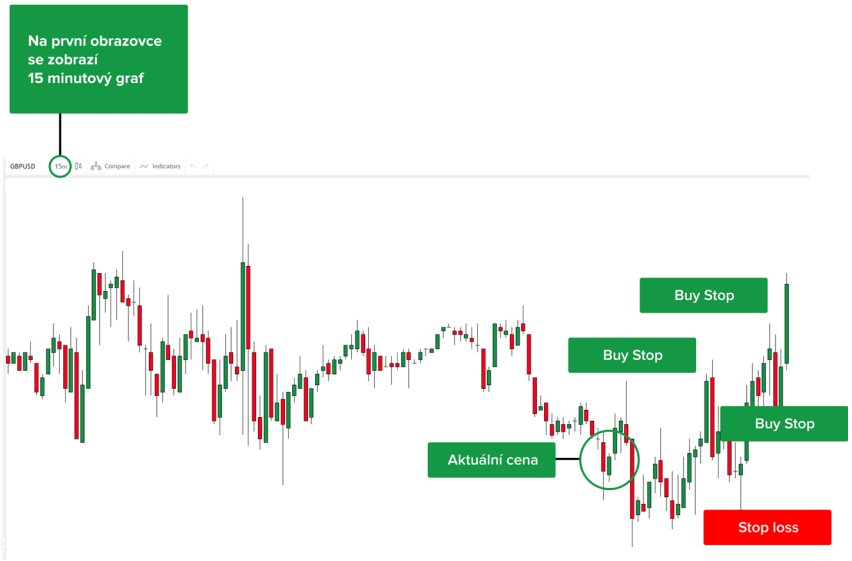

Důležité je, že pokud se neaktivuje buy stop, když se vytvoří následný svícen, musí se tento příkaz posunout na maximum následného svícnu s nejnižší hodnotou. Toto je ta pravá svíčka, kam umístíme buy stop. Pokud se příkaz aktivuje v pořádku, měli bychom nastavit stop loss. Měl by se umístit několik pipsů pod nejnižší cenou dvou posledních svícnů.

Začít obchodovat na forexu můžete ihned!
Otevřete si živý účet nebo demo účet

instaforex
Instant Forex Trading

ZÁVĚR

Systém Triple screen Alexandra Eldera může sloužit jako velmi dobrý základ pro vytvoření vaší vlastní obchodní strategie na forexu. Hlavní věcí, kterou si z toho můžete vzít, je kontrola transakcí v několika fázích sledujících jen dlouhodobý trend.

OBCHODNÍ DENÍK

Základní vlastnosti forexových obchodníků jsou sebeovládání a sebekázeň. V náročných tržních podmínkách, kdy emoce jedou na plné obrátky, se každý začátečník a možná i leckterý zkušený obchodník stane obětí vlastních ukvapených nerozumných obchodních rozhodnutí. Jak si uchovat chladnou hlavu a rozvíjet sebekázeň? Výborným řešením je obchodní deník. Můžete si zapisovat každý svůj krok na forexu, což vám pomůže probrat si své každodenní obchodní aktivity. Nezapomeňte do speciální tabulky uvádět podrobné informace o každé pozici, a co je nejdůležitější, o důvodu pro otevření nebo uzavření té či oné pozice. Zde je vzor takové tabulky..

Začít obchodovat na forexu můžete ihned!
Otevřete si živý účet nebo demo účet

instaforex
Instant Forex Trading

pár	velikost	pozice	datum	přesvědčení	použitá strategie	odměna za riziko	body	úspěšné nebo ne
EUR/USD	1	long	12/07/20	maximum	triple screen	2	200	+
USD/JPY	2	short	14/07/20	střední	RSI	2	150	-
CAD/JPY	1	long	15/07/20	maximum	MACD	3	80	+
EUR/USD	0,5	long	16/07/20	maximum	intuice	1	50	+
USD/JPY	2	long	17/07/20	minimum	MA	2	150	+

Každý obchodník si vytvoří vlastní přístup k psaní deníku. Kvalita záznamů má ale přímý dopad na výsledky obchodování. Pokud je obchodníkův cíl zbavit se emocí a obchodních chyb, je třeba deník považovat za nedílnou část rutiny. Když se obchodní signály analyzují a jsou písemně zaznamenány, pracuje lidská mysl efektivněji, a obchodník tak dokáže provádět hlubší analýzy a nacházet chyby.

Kromě pravidelných a přesných záznamů o každém obchodu je neméně důležité kontrolovat obchodní rozhodnutí v určitém období. Analýza jednotlivých obchodních rozhodnutí pomáhá v první řadě najít vlastní chyby, uvědomit si jejich příčiny a doladit obchodní techniky.

Začít obchodovat na forexu můžete ihned!
Otevřete si živý účet nebo demo účet

instaforex
Instant Forex Trading

Když to shrneme, v tomto kurzu jste se naučili, že:

1. Technické indikátory jsou nástroje, které provádějí určité výpočty podle vzorců na základě indikátorů cenového grafu a objemu obchodování a pak automaticky nabídnou výsledek.

2. Oscilátor je systém, který v určitém intervalu kmitá (nahoru a dolů).

3. Obchodní systém je soubor pravidel a rozhodnutí (obchodních i analytických), která jsou založena na obchodních signálech i nástrojích analýzy trhu.

4. Obchodní systém Triple screen využívá několik indikátorů coby prostředek k odfiltrování protichůdných obchodních signálů.

Začít obchodovat na forexu můžete ihned!
Otevřete si živý účet nebo demo účet

instaforex
Instant Forex Trading

Varování před riziky: Rozdílové smlouvy jsou komplexní nástroje a v důsledku použití finanční páky jsou spojeny s vysokým rizikem rychlého vzniku finanční ztráty. U 73,78% účtů retailových investorů došlo při obchodování s rozdílovými smlouvami u tohoto poskytovatele ke vzniku ztráty. Měli byste zvážit, zda rozumíte tomu, jak rozdílové smlouvy fungují, a zda si můžete dovolit vysoké riziko ztráty svých finančních prostředků.

Disclaimer:
Tyto informace jsou v rámci marketingové komunikace poskytovány retailovým i profesionálním klientům. Neobsahují investiční rady a doporučení, nabídky k nebo žádosti o účast na jakékoli transakci nebo strategii spojené s finančními nástroji a neměly by tak být chápány. Předchozí výkon není zárukou ani predikcí budoucího výkonu. Instant Trading EU Ltd. neručí a nezodpovídá za přesnost nebo úplnost poskytnutých informací, ani za ztrátu vyplývající z jakékoliv investice na základě analýzy, předpovědi nebo jiných informací poskytnutých zaměstnancem společnosti nebo jiným způsobem.

Vydejte se s námi na svou cestu do světa obchodování.
Instaforex - váš spolehlivý průvodce Forexem.