Дата: 04/13/2023

instaforex
Instant Forex Trading

КУРС ОБУЧЕНИЯ ТОРГОВЛЕ: СРЕДНИЙ УРОВЕНЬ

ТЕМЫ ДАННОГО КУРСА:

- Основные принципы технического анализа
- Типы трендов
- Последовательность Фибоначчи
- Введение в графический анализ
- Торговые паттерны

ЧТО ТАКОЕ ТЕХНИЧЕСКИЙ АНАЛИЗ?

Как известно, история циклична. Применяя это высказывание к финансовым рынкам, мы можем сделать вывод, что история движения цен также может повторяться. Действительно, котировки склонны меняться циклически, и знание об их поведении в прошлом может помочь аналитикам предсказать динамику в будущем. Это и есть технический анализ. Трейдеры изучают графики цен, чтобы точнее предположить, куда цена пойдет дальше. В основе технического анализа лежит теория Чарльза Доу, американского журналиста и соучредителя компании под названием «Dow Jones & Company». Три основных принципа этой теории заключаются в следующем:

- Рынок все учитывает

Это самый важный постулат. Текущая рыночная цена учитывает все. Другими словами, все многочисленные фундаментальные и стихийные факторы уже включены в цену, и каждое значение цены на графике является наиболее справедливым и учитывает все вышеперечисленные факторы.

- Цены движутся в определенном направлении

Этот принцип лежит в основе всех методов технического анализа, поскольку рынок с четкими тенденциями можно предсказать, в отличие от рынка, характеризующегося хаотичной динамикой. Обычно существует два возможных сценария: либо текущий тренд продолжается, и рынок движется в том же направлении, либо в какой-то момент происходит смена тренда, и рынок начинает двигаться в противоположном направлении.

- История циклична

Технический анализ и исследование динамики рынка очень тесно связаны с изучением человеческого поведения и психологии. Таким образом, графические ценовые модели, которые были выделены и классифицированы в течение последних ста лет, отражают наиболее важные особенности психологического состояния рынка. Если цена изменилась определенным образом в определенных ситуациях в прошлом, есть все основания полагать, что цена будет реагировать аналогичным образом в тех же ситуациях в будущем.

Вы можете начать торговать на Форекс прямо сейчас!
Откройте реальный или демо-счет

instaforex
Instant Forex Trading

ТИПЫ ТРЕНДОВ

Тренд - ваш друг. Многие трейдеры слышали эту фразу, но немногие могут дать правильное определение тренда, не говоря уже о том, чтобы идентифицировать его на графике.

Тренд - это общее направление рынка или цены актива.

Существует три типа тренда.
Восходящий (бычий), нисходящий (медвежий) и боковой (флэт) тренд.

Если тренд бычий, или восходящий, каждое следующее повышение цены или ценовой разрыв будет выше предыдущего. Линия, в пределах которой происходит повышение цены, является линией тренда. Эта линия строится по минимальным значениям цены.

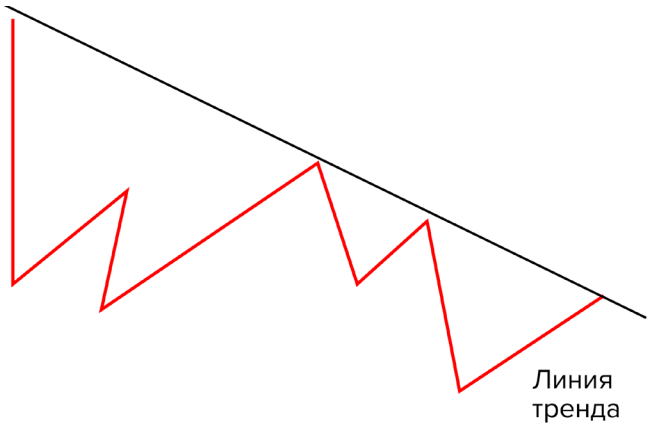

Если тренд медвежий, или нисходящий, то новые пики и ценовые разрывы ниже предыдущих. Линия тренда срезает график цены вверх и строится по максимальным значениям цены.

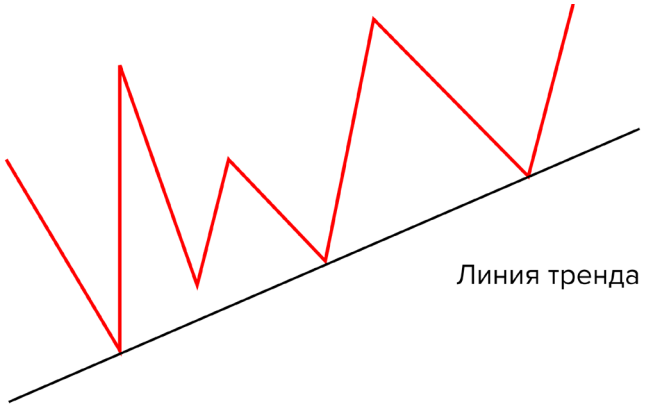

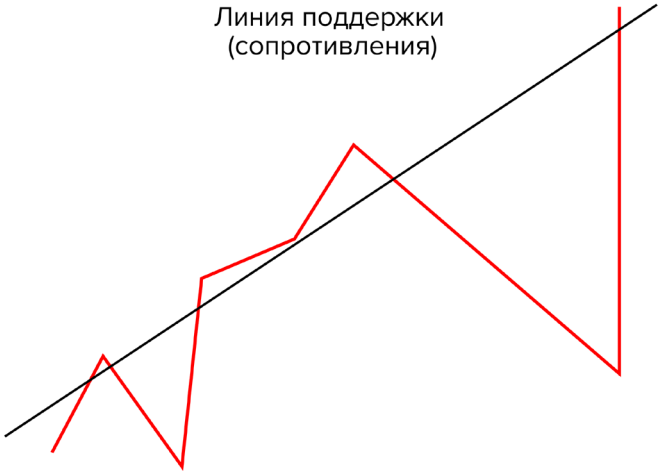

Вы можете начать торговать на Форекс прямо сейчас!
Откройте реальный или демо-счет

instaforex
Instant Forex Trading

Эти линии называются линиями поддержки и сопротивления. Таким образом, линия поддержки находится ниже линии цены, а уровень сопротивления - выше нее. В процессе торговли линии могут сменить роль. Каналы представляют особый интерес для трейдеров, когда для четко определенного тренда есть одновременно хорошие линии поддержки и линии сопротивления. При боковом тренде, или флэте, нет определенного направления цены. Котировки движутся в горизонтальном диапазоне.
У этого типа тренда также есть линии поддержки и сопротивления, но нет четкого ценового движения вверх или вниз.

Говоря о направлениях тренда, имеет значение его сила или стабильность. Одним из критериев измерения силы тренда является его поведение на уровнях сопротивления и поддержки или вблизи них.
Например, если тренд нисходящий, и цены пробивают уровень поддержки и закрепляются ниже, тренд, скорее всего, продолжится. Однако, если цена несколько раз касается уровней сопротивления или поддержки, а затем разворачивается, это говорит о слабости тренда. Таким образом, стоит полагать, что тренд вскоре развернется.

Уровни поддержки и сопротивления

Уровни поддержки и сопротивления являются ключевыми ценовыми уровнями, на которых продавцы или покупатели выходят на рынок с достаточным количеством денег, чтобы продолжить или развернуть ценовое движение. Трейдеры используют эти ценовые уровни, чтобы спрогнозировать, кто возьмет под свой контроль рынок: быки или медведи.

Сопротивление

Линия сопротивления - это уровень, ограничивающий дальнейший рост цены.

Линия сопротивления

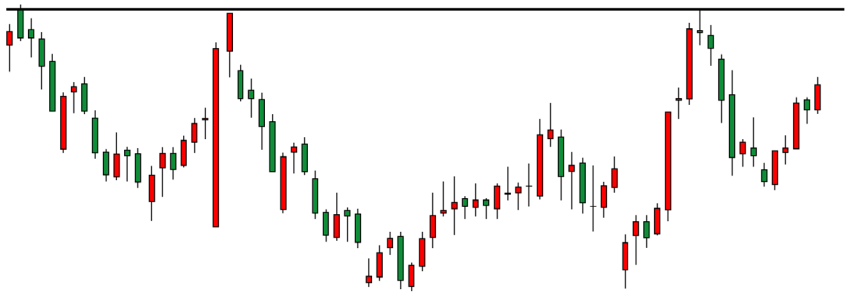

В этот момент в дело вступают продавцы. Если им удается получить преимущество над покупателями, рост цены останавливается.
В случае если цена возвращается к уже сформированному уровню сопротивления, продавцы, скорее всего, снова вступают в бой, пытаясь развернуть цену вниз.
Таким образом, уровень сопротивления можно использовать для входа в рынок с короткой позицией или для установки уровня тейк-профит для закрытия длинной позиции.

Вы можете начать торговать на Форекс прямо сейчас!
Откройте реальный или демо-счет

instaforex
Instant Forex Trading

Поддержка

Линия поддержки - это уровень, ограничивающий дальнейшее снижение цены.
Двигаясь вниз, цена достигает уровня поддержки. В этот момент покупатели выходят на рынок в таком количестве, которое позволяет им получить преимущество над продавцами и предотвратить падение цены еще ниже.
Уровни поддержки можно использовать для входа в рынок с длинной позицией или для закрытия коротких позиций.

Линия поддержки

Как определить уровни поддержки и сопротивления

Чтобы определить уровни поддержки и сопротивления, необходимо найти точки, где движение цены постоянно останавливается. В эти моменты на рынок выходят либо покупатели, либо продавцы.
Если провести на графике горизонтальную линию через точку остановки цены, мы сможем определить уровень сопротивления, на котором происходит вход на рынок продавцов.
На приведенном ниже графике через этот уровень проведена горизонтальная линия, позволяющая определить уровень поддержки, на котором происходит вход на рынок покупателей.

Вы можете начать торговать на Форекс прямо сейчас!
Откройте реальный или демо-счет

instaforex
Instant Forex Trading

ТОРГОВЛЯ ПО УРОВНЯМ ПОДДЕРЖКИ И СОПРОТИВЛЕНИЯ

Отскок

Трейдеры входят в рынок после отскока цены от линии поддержки или сопротивления.
Многие трейдеры совершают ошибку, размещая ордер, как только цена достигает уровня поддержки или сопротивления. Эта стратегия иногда работает, но нельзя быть абсолютно уверенным в том, что цена изменит свое направление после тестирования уровня поддержки или сопротивления. Что, если тренд продолжится, пока вы ждете разворот? Итак, вам необходимо подтверждение того, что цена будет двигаться в нужном вам направлении. Поэтому разумно дождаться восстановления цены и только после этого открывать сделку.

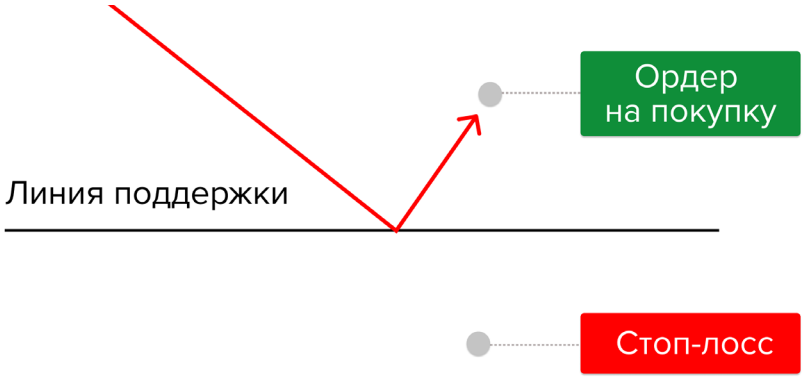

В таких случаях может помочь стоп-лосс ордер. Вы можете установить его ниже линии поддержки или выше линии сопротивления, чтобы отфильтровать ложные колебания или уменьшить свои потери в случае, если что-то пойдет не так.

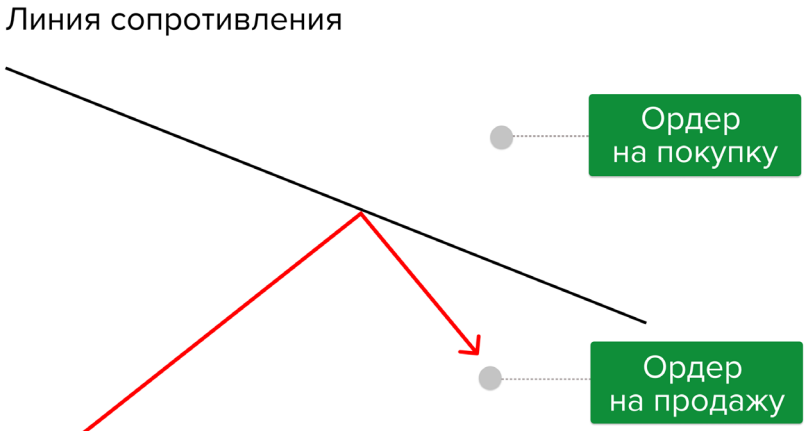

Пробой уровней

Рано или поздно любой уровень поддержки или сопротивления бывает пробит. В идеальном мире форекс мы могли бы просто открывать позиции всякий раз, когда цена тестирует заданные уровни, и зарабатывать кучу денег. Но наш мир не идеален, и цена часто преодолевает уровни поддержки и сопротивления. Поэтому невозможно постоянно торговать на отскоках. Необходимо знать, как действовать, если цена пробила уровень поддержки или сопротивления. Существует два подхода в торговле на пробоях: агрессивный и консервативный.

Вы можете начать торговать на Форекс прямо сейчас!
Откройте реальный или демо-счет

instaforex
Instant Forex Trading

Агрессивный подход

Самый простой способ торговать на пробоях - продавать и покупать всякий раз, когда цена уверенно преодолевает зону поддержки или сопротивления. Здесь ключевое слово - уверенно, т. е. цена легко проходит заданный уровень. Ниже мы видим, как цена без остановки пробивает уровень поддержки и продолжает снижаться. В этом случае, сторонник агрессивного подхода немедленно откроет позицию.

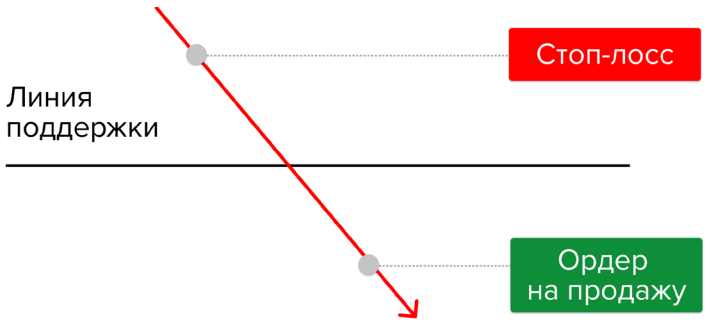

Консервативный подход

Для консервативного подхода требуется терпение. Вместо того, чтобы открывать позицию сразу после пробоя, следует дождаться отката цены к пробитому уровню поддержки или сопротивления и открывать позицию сразу после отскока от этого уровня. Ниже мы привели пример такого подхода.

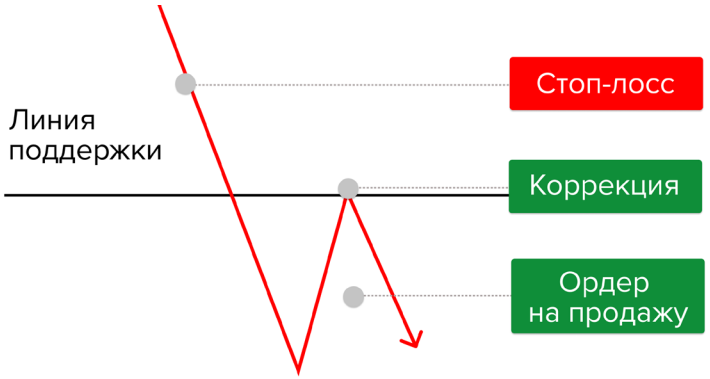

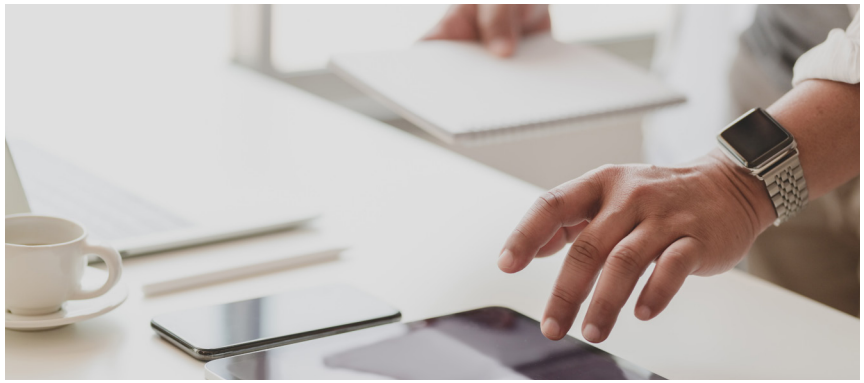

Небольшое предостережение. Повторное тестирование пробитых уровней поддержки и сопротивления случается не всегда. Иногда цена просто движется в одном направлении. Поэтому всегда устанавливайте ордер стоп-лосс выше или ниже обозначенного уровня и избавляйтесь от убыточных позиций. В приведенном выше примере стоп-лосс установлен над уровнем поддержки.

Вы можете начать торговать на Форекс прямо сейчас!
Откройте реальный или демо-счет

instaforex
Instant Forex Trading

ЦЕНОВЫЕ КАНАЛЫ И ИХ ПОСТРОЕНИЕ

Ценовые каналы, также называемые торговыми каналами, представляют собой графическое изображение тренда и торговых диапазонов на графике. Они могут помочь определить уровни, на которых тренд может измениться.

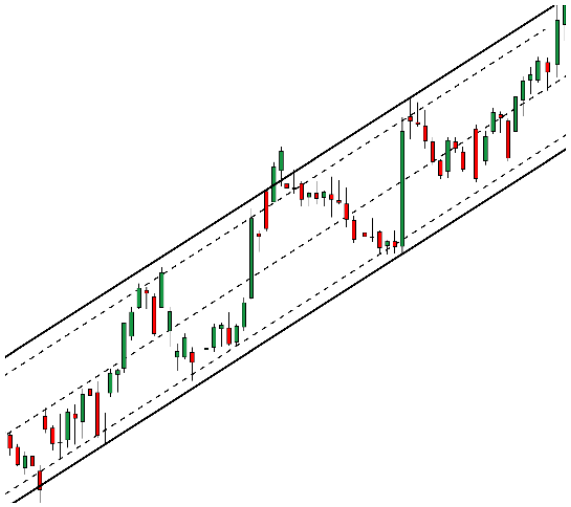

Что такое ценовой канал?

Ценовой канал - это ограниченный торговый диапазон, в котором движется цена в течение определенного периода времени. Другими словами, это условный коридор на ценовом графике, образованный двумя параллельными линиями поддержки и сопротивления.
Вы можете обозначить ценовой канал, начертив две линии тренда или используя инструмент графической программы для построения канала.

Как определить ценовой канал

Когда цена находится в восходящем тренде, как показано на графике ниже, можно сказать, что она движется в рамках восходящего канала.

Вы можете начать торговать на Форекс прямо сейчас!
Откройте реальный или демо-счет

instaforex
Instant Forex Trading

Когда цена находится в нисходящем тренде, как на графике ниже, то можно сказать, что она движется в рамках нисходящего канала.

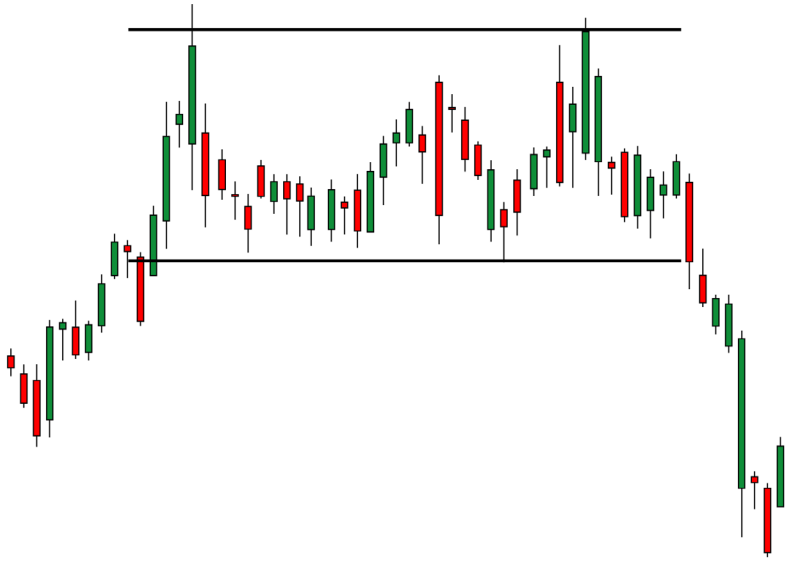

Если цена движется горизонтально между уровнем поддержки и сопротивления, как на следующем графике, тогда она находится в так называемом горизонтальном канале. Если есть восходящий или нисходящий тренд, это означает, что в будущем может сформироваться горизонтальный канал. Для построения ценового канала необходимо начертить две трендовые линии, одна из которых соединяет два минимума, а вторая - два максимума цены. Это нормально, если две или более свечи выходят за границы трендовых линий, но все же основная часть свечных графиков должна находиться в рамках канала.

Принципы торговли в ценовом канале

Перед началом торговли нужно провести несколько дополнительных линий. Первую линию проводят на расстоянии 50% от общей ширины диапазона строго посередине между линиями поддержки и сопротивления. Вторая и третья линии проходят внутри канала на расстоянии 10% от его ширины и параллельно линиям поддержки и сопротивления. Ниже приведен пример построения канала.

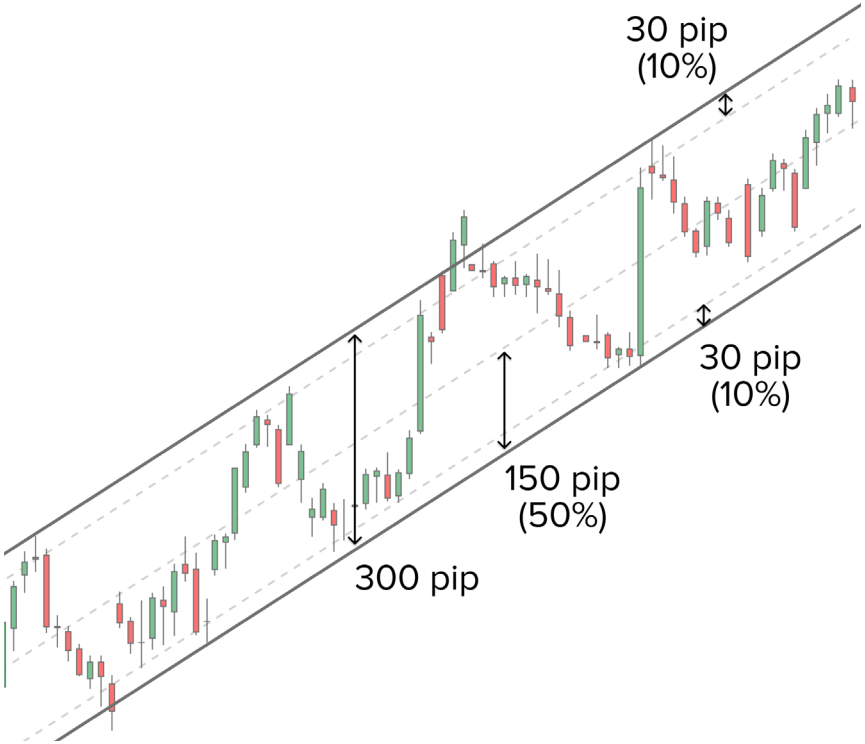

Вы можете начать торговать на Форекс прямо сейчас!
Откройте реальный или демо-счет

instaforex
Instant Forex Trading

Торговля в канале ведется от его границ (линий поддержки и сопротивления). При восходящем канале мы открываем покупки по нижней границе, а продаем по верхней. Как только цена выходит за линию 50% в зону линии 10%, следует фиксировать прибыль около противоположной границы канала.

Для чего это делается?

Мы помним, что рынок нестабилен по своей сути, и поведение цены на рынке непредсказуемо, поэтому мы можем лишь прогнозировать ее дальнейшее движение. Чтобы минимизировать риски, мы отдаем часть потенциальной прибыли рынку, закрывая сделку до того, как цена коснется одной из границ.

Еще одним сильным уровнем поддержки/сопротивления является линия 50%. Но заходить в сделку от этой линии нужно очень осторожно и только в направлении канала. Где выставлять стоп-лосс, каждый выбирает самостоятельно. Один из возможных вариантов - разместить ордер стоп-лосс над локальным максимумом или под локальным минимумом.

Точка максимума - это пик, который достигает цена перед тем как развернуться вниз, а точка минимума - это самый нижний уровень, достигаемый ценой перед отскоком. На графике ниже красным крестиком отмечена точка стоп-лосса. Это и есть ближайший локальный минимум.

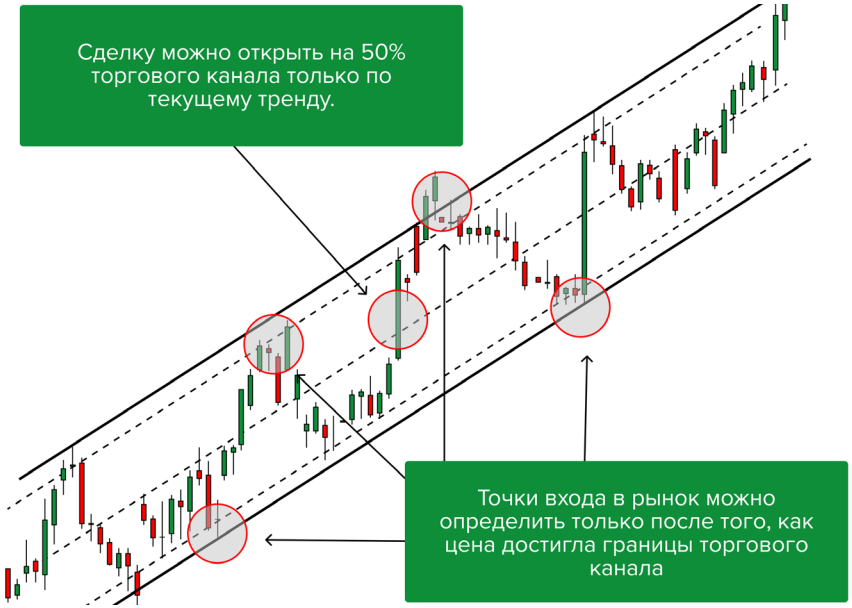

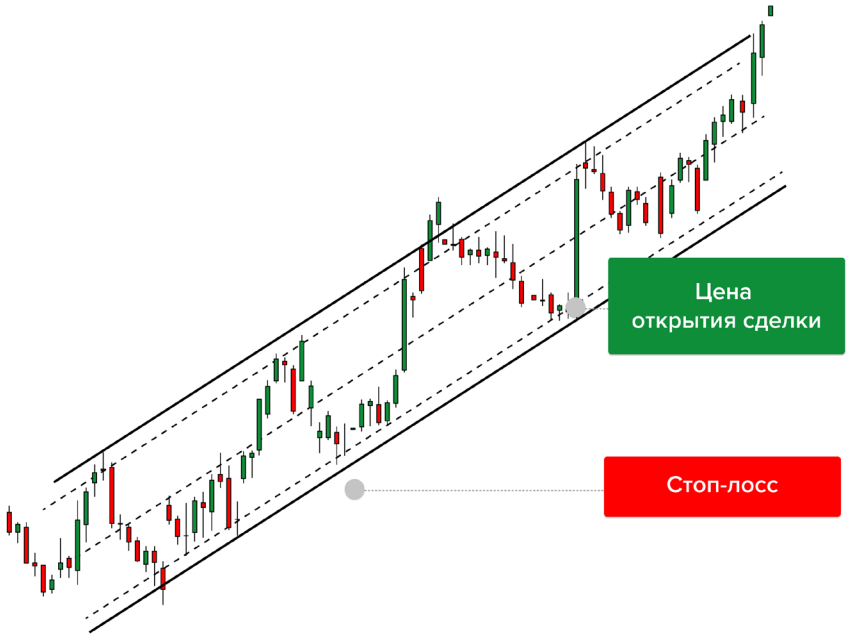

Вы можете начать торговать на Форекс прямо сейчас!
Откройте реальный или демо-счет

instaforex
Instant Forex Trading

ПОСЛЕДОВАТЕЛЬНОСТЬ ФИБОНАЧЧИ

Леонардо Пизано - итальянский учёный из города Пиза, считающийся одним из самых выдающихся западных математиков XIII века. Среди друзей он был более известен под прозвищем Фибоначчи – сын Боначчи. Прославила его «Книга абака», написанная в 1202 году (книга об абаке – счетной доске). Книга Фибоначчи открыла европейцам Индо-арабскую систему счисления, которая стала использоваться в таких областях науки как физика, математика, астрономия, биология и др. Последовательность Фибоначчи позволяет интерпретировать различные природные явления и формы, в то время как «золотое сечение» является одним из сокровищ геометрии, по мнению Иоганна Кеплера. Получившаяся бесконечная прогрессия (сейчас ее называют «числа Фибоначчи») выглядит так:1, 1, 2, 3, 5, 8, 13, 21, 34, 55, 89, 144... Во-первых, каждое последующее число равно сумме двух предыдущих. Во-вторых, начиная с числа 5 любое из них примерно в 1,618 раз больше предыдущего. В-третьих, любое из чисел равно примерно 0,618 следующего. Трейдеры начали использовать уровни Фибоначчи при торговле на Форекс, как только заметили, что колебания цен на активы часто повторяют эту числовую последовательность. Подбирая таким образом соотношения, получаем следующие числа Фибоначчи: 4.235, 2.618, 1.618, 0.618, 0.382, 0.236. Последовательность чисел Фибоначчи стремится к некоторому постоянному соотношению. Однако, точно выразить это соотношение невозможно, так как оно иррационально.

Это число с бесконечной, непредсказуемой последовательностью десятичных цифр в дробной части. Поэтому было решено уменьшить дробную часть и остановиться на коэффициенте 0,618 (1,618). Данное число является золотым сечением.

Уровни Фибоначчи

В трейдинге термин «Фибоначчи» означает инструмент, который измеряет движение цены и на основе этого анализа устанавливает горизонтальные уровни поддержки и сопротивления на ценовом графике. Данные уровни поддержки и сопротивления называются уровнями Фибоначчи и, как и обычные горизонтальные уровни поддержки и сопротивления, они используются для принятия торговых решений.

Инструмент Фибоначчи применяется к движению цены.

Когда цена движется в определенном направлении, можно точно определить начало и конец этого движения. Используя инструмент Фибоначчи, можно измерить расстояние между этими точками. Этот инструмент автоматически устанавливает так называемые уровни коррекции Фибоначчи, которые могут помочь предугадать окончание коррекционного движения. Уровни Фибоначчи в торговле рассчитываются на основе чисел Фибоначчи, а точнее процентной разницы между ними.

Вы можете начать торговать на Форекс прямо сейчас!
Откройте реальный или демо-счет

instaforex
Instant Forex Trading

Пример отображения уровней Фибоначчи на торговом графике

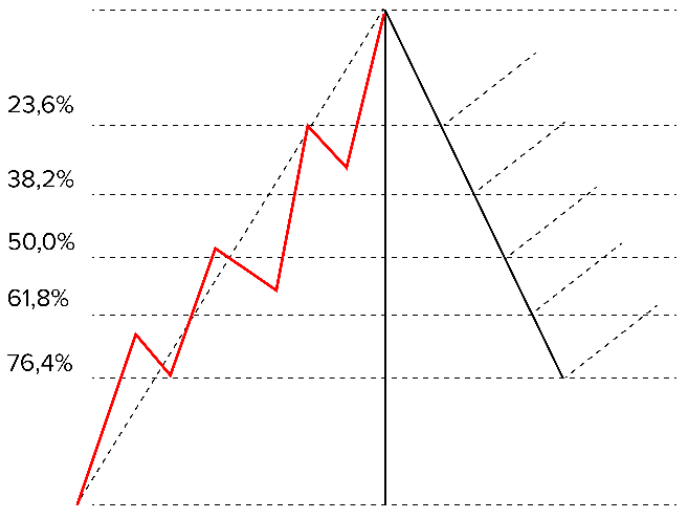

Как применять уровни Фибоначчи

Уровни Фибоначчи можно использовать для прогнозирования будущих ценовых движений. Отправной точкой, где применяется первый уровень Фибоначчи, является точка разворота, то есть точка, где цена перестала расти и начала падать. Вторая точка - это минимум текущей свечи. На представленном ниже графике показано, как выполняются вычисления:

В случае восходящего движения цены данный инструмент применяется от нижней точки до верхней – он снова движется слева направо. Давайте посмотрим, как это выглядит на графике:

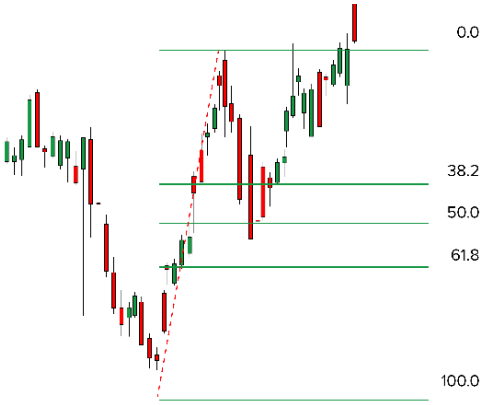

Вы можете начать торговать на Форекс прямо сейчас!
Откройте реальный или демо-счет

instaforex
Instant Forex Trading

Уровни Фибоначчи могут быть автоматически размещены в MT4.
Как видно на графике, представленном выше, инструмент Фибоначчи делит движение цены на определенные периоды, отделенные друг от друга уровнями. Эти уровни называются уровнями коррекции. После достижения уровней (38.2%, 50%, 61.8%) цена может возобновить первоначальное движение.
Уровни коррекции Фибоначчи отображаются как процент от общего движения цены. Таким образом, уровень, установленный посередине между началом и концом движения, показывает уровень коррекции 50%. Если цена откатывается обратно на половину пути, это означает, что она скорректировалась до уровня 50%.
Соответственно, уровни коррекции иллюстрируют, насколько сильным может быть откат в движении цены и где движение может быть восстановлено.
На графике ниже показаны уровни 38,2%, 50% и 61,8%. Это наиболее вероятные уровни коррекции, к которым цена обычно возвращается и возобновляет движение.

Вы можете начать торговать на Форекс прямо сейчас!
Откройте реальный или демо-счет

instaforex
Instant Forex Trading

ВВЕДЕНИЕ В ГРАФИЧЕСКИЙ АНАЛИЗ

Как уже говорилось, одним из основных постулатов технического анализа является то, что история циклична. Существует множество методов для поиска этих повторений. Одним из них является графический анализ. Данный метод включает в себя визуальное изучение ценовых графиков, выявление повторяющихся паттернов и прогнозирование дальнейшего движения цены на этой основе. При внимательном взгляде на ценовые графики, мы видим, что при достижении определенного значения цена приостанавливает свое движение. Иногда оно разворачивается и меняет направление. Это уровни поддержки и сопротивления, которые являются фундаментальными индикаторами графического анализа на рынке Форекс.

Фигуры разворота тренда

Каждый трейдер стремится открывать сделки в самом начале тренда и закрывать их в конце этого тренда. Разворотные паттерны технического анализа могут помочь в этом отношении.

Вот самые популярные разворотные паттерны:

- Head and Shoulders;
- Head and Shoulders inversat;
- Triple Top;
- Triple Bottom

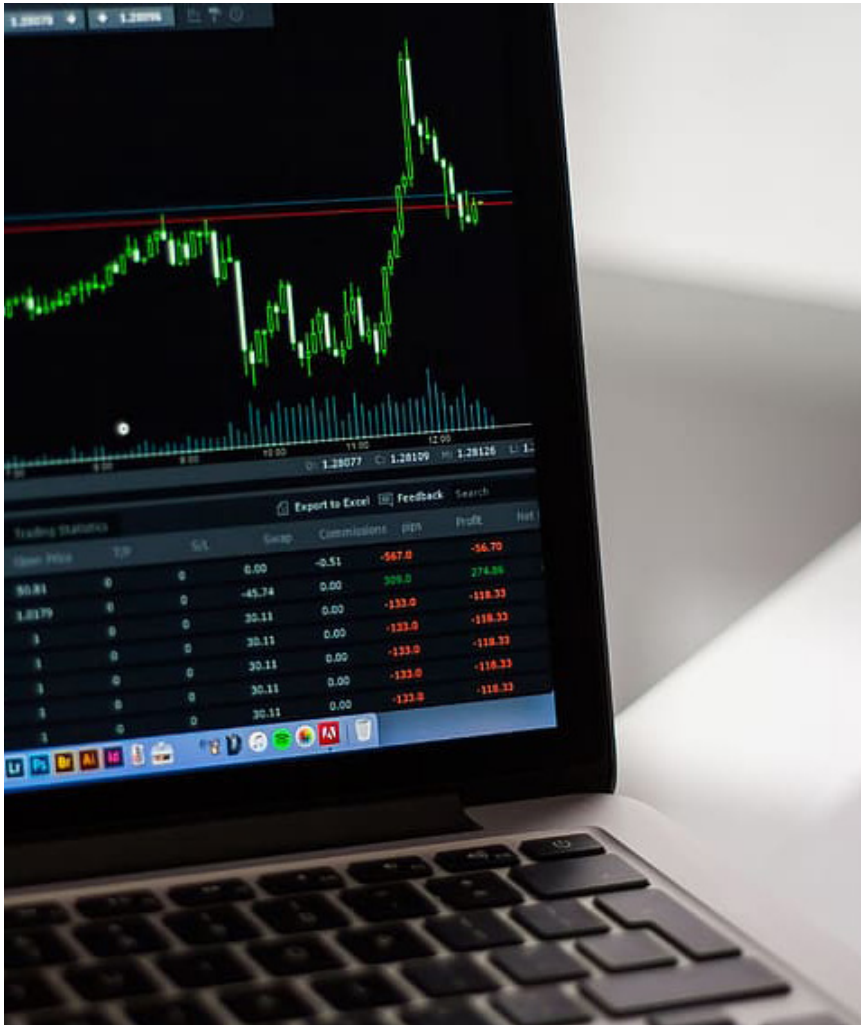

Вы можете начать торговать на Форекс прямо сейчас!
Откройте реальный или демо-счет

instaforex
Instant Forex Trading

Как на графике формируется фигура ”Головы и плечи” и как это применять

Паттерн «Голова и плечи» состоит из трех последовательных ценовых пиков. Первая и третья вершины - это “плечи”, в то время как вторая вершина образует “голову”. “Голова”, как правило, выше первой и третьей вершины. Линия, соединяющая минимумы этих пиков, называется “шея”. Следует обратить внимание на наклон “шеи”: если линия “шеи” наклонена вниз, сигнал будет более надежным.

На графике выше можно увидеть классический паттерн “Голова и плечи”. Когда паттерн сформирован, можно открывать ордер на продажу ниже “шеи” относительно “правого плеча”. Мы также можем определить целевой уровень нисходящего движения. Нам нужно измерить высоту “головы” и вычесть это расстояние из “шеи”, после чего мы получим целевой уровень возможного движения цены, когда она пробьет уровень шеи.

Как только цена пробьет уровень “шеи”, она перемещается на расстояние, равное как минимум высоте “головы”, а иногда и намного выше. В таких случаях у вас может возникнуть соблазн дождаться дальнейшего снижения, но вам нужно быть осторожным и своевременно закрывать сделку.

Вы можете начать торговать на Форекс прямо сейчас!
Откройте реальный или демо-счет

instaforex
Instant Forex Trading

Как формируется обратный паттерн “Голова и плечи”

Обратная фигура “Голова и плечи” является зеркальным отражением предыдущей модели, которая состоит из трех последовательных оснований. Она начинается с первого дна (“плеча”), затем следует нижнее дна (“голова”) и завершается третьим дном (“плечо”), которое расположено немного выше “головы”. Этот паттерн формируется, когда на рынке наблюдается четкий нисходящий тренд.

Как видите, это точная копия паттерна “Голова и плечи”, но перевернутая вверх ногами. Мы можем открыть ордер на покупку чуть выше линии “шеи’. Цель для нашей позиции может быть определена таким же образом, как и для модели “Голова и плечи”. Нам нужно измерить расстояние от минимума “головы до шеи” - это будет приблизительное расстояние, которое пройдет цена после того, как пробьет уровень “шеи”.

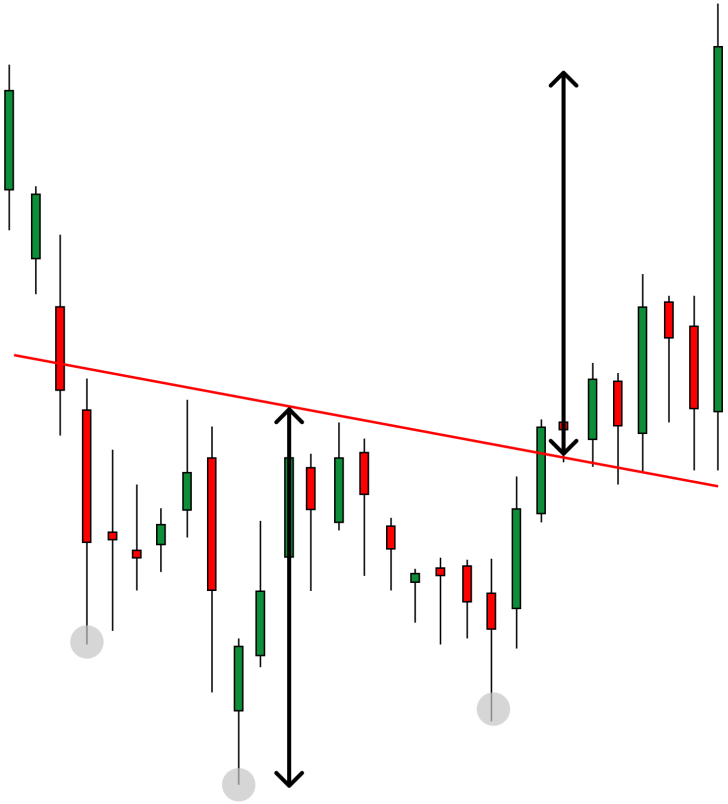

Вы можете начать торговать на Форекс прямо сейчас!
Откройте реальный или демо-счет

instaforex
Instant Forex Trading

Как образуется фигура “Тройная вершина”

“Тройная вершина” обычно образуется после продолжительного восходящего тренда и указывает на возможный разворот тренда
Модель состоит из трех последовательных вершин и зачастую воспринимается как разновидность фигуры “Голова и плечи”.
Модель “Тройная вершина” применяется в случае восходящего тренда, когда цена достигает нового максимума. После еще двух попыток роста цена не может пробить уровень сопротивления и начинает падать, возможно, с ускорением и ценовыми гэпами.
В данном случае горизонтальная параллельная линия сопротивления проходит через вершины, а горизонтальная параллельная линия поддержки - через основания.

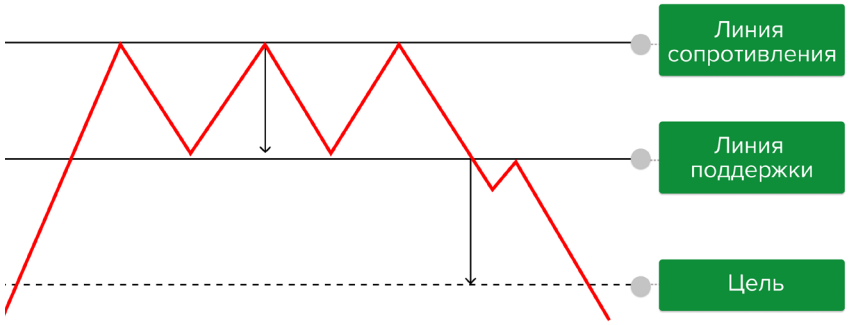

В идеальной фигуре как вершины, так и основания, находятся на одних уровнях. Фигура может считаться завершенной только после того, как цена пробивает линию поддержки снизу.
Цена может вернуться к линии поддержки, которая уже будет являться линией сопротивления. Затем произойдет откат, и начнет формироваться нисходящий тренд.
Чем дольше формируется фигура (месяц и больше), тем выше ее надежность.

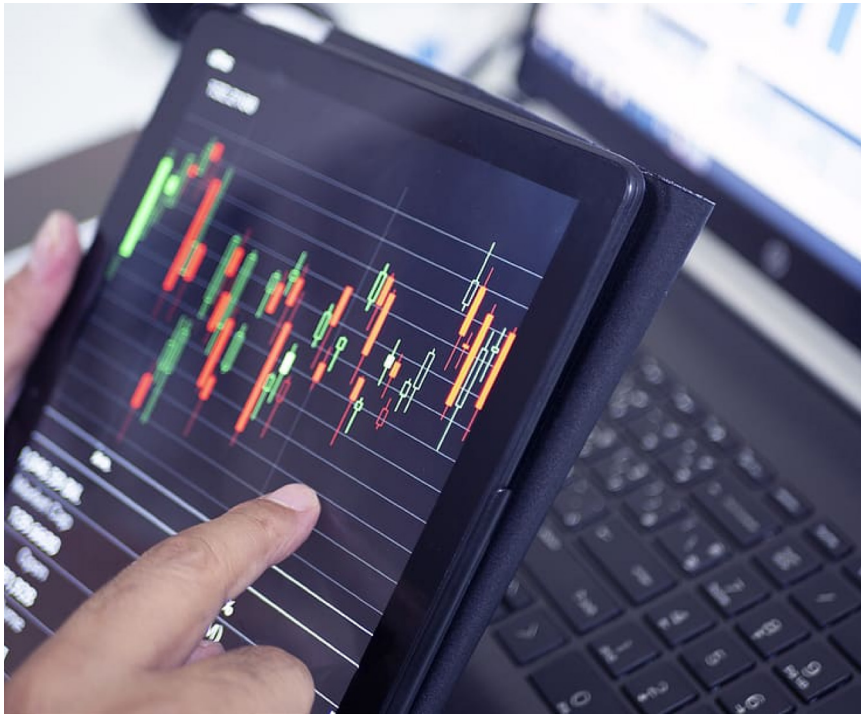

Вы можете начать торговать на Форекс прямо сейчас!
Откройте реальный или демо-счет

instaforex
Instant Forex Trading

КАК ПРИКРЕПИТЬ ФИГУРУ “ТРОЙНАЯ ВЕРШИНА” К ТОРГОВОМУ ГРАФИКУ.

“Тройная вершина” формирует следующие сигналы на продажу :

- Прорыв уровня любого из оснований;
- Прорыв линии поддержки;
- Отскок от линии поддержки (ставшей линией сопротивления) снизу при возвращении цены после пробоя.

Цели в зависимости от движения фигуры “Тройная вершина”:

- Расстояние от линии сопротивления до линии поддержки, рассчитываемое вниз от точки пробоя уровня оснований;
- Расстояние от линии сопротивления до линии поддержки (если основания не расположены на одном уровне) рассчитываемое вниз от точки пробоя линии поддержки.

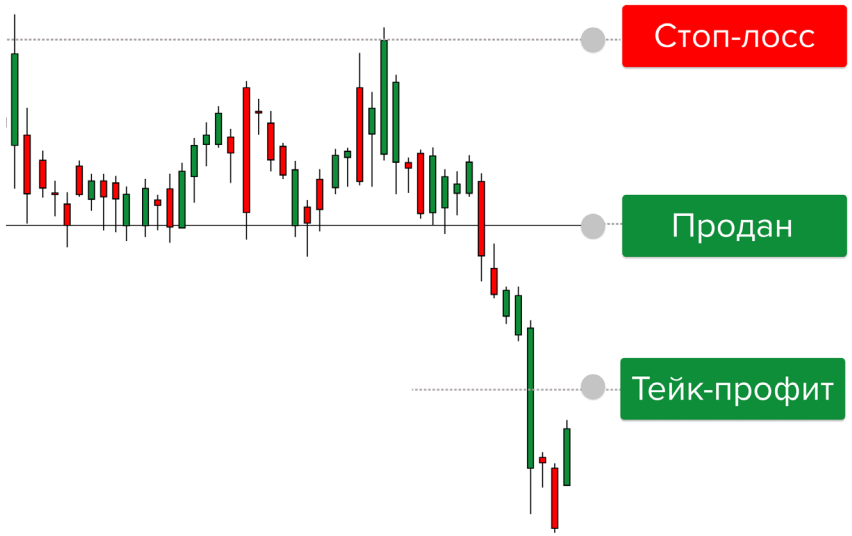

Как образуется фигура “Тройное основание”

Фигура “Тройное основание” образуется после продолжительного нисходящего тренда и указывает на возможный разворот тренда.
Фигура “Тройное основание” применяется в случае нисходящего тренда, когда цена опускается ниже нового минимума. После еще двух попыток снижения цена не может пробить линию поддержки и начинает расти, возможно, с ускорением и ценовыми гэпами.
В данном случае горизонтальная параллельная линия поддержки проходит через основания, а горизонтальная параллельная линия сопротивления - через вершины.

Вы можете начать торговать на Форекс прямо сейчас!
Откройте реальный или демо-счет

instaforex
Instant Forex Trading

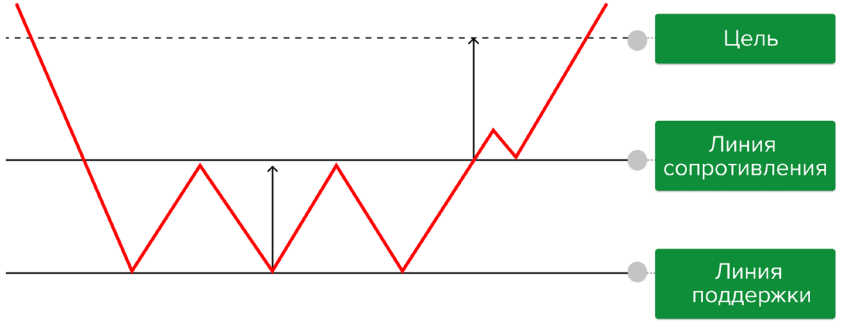

В идеальной фигуре как вершины, так и основания, находятся на одних уровнях. На самом деле, могут быть небольшие отклонения, в результате чего линии поддержки и сопротивления не будут горизонтальными и параллельными. Фигура может считаться завершенной только после того, как цена пробивает линию сопротивления сверху. Цена может вернуться к линии сопротивления, которая уже будет являться линией поддержки. Затем произойдет отскок, и начнет формироваться восходящий тренд.
Чем дольше формируется фигура (месяц и больше), тем выше ее надежность.

“Тройное основание” формирует следующие сигналы на покупку:

- Прорыв уровня любой из вершин;
- Прорыв линии сопротивления;
- Отскок от линии сопротивления (новой линии поддержки) сверху при возвращении цены после пробоя.

Цели в зависимости от движения фигуры “Тройное основание”:

- Расстояние от линии поддержки до линии сопротивления, рассчитываемое вверх от точки пробоя уровня вершины;
- Расстояние от линии поддержки до линии сопротивления (если вершины не расположены на одном уровне) рассчитываемое вверх от точки пробоя линии сопротивления.

Фигуры продолжения тренда

Фигуры продолжения тренда также применяются в техническом анализе. Эти фигуры указывают на временное коррекционное движение тренда в противоположном направлении. Если трейдер сможет быстро распознать такую фигуру на графике, это поможет избежать неверных решений.

Самые распространенные фигуры продолжения тренда:

- “Треугольник”;
- “Флаг”;
- “Вымпел”.

Вы можете начать торговать на Форекс прямо сейчас!
Откройте реальный или демо-счет

instaforex
Instant Forex Trading

Виды “Треугольников” и их основные характеристики

Фигура “Треугольник” формируется во время неопределенности рынка относительно дальнейшего движения цены.

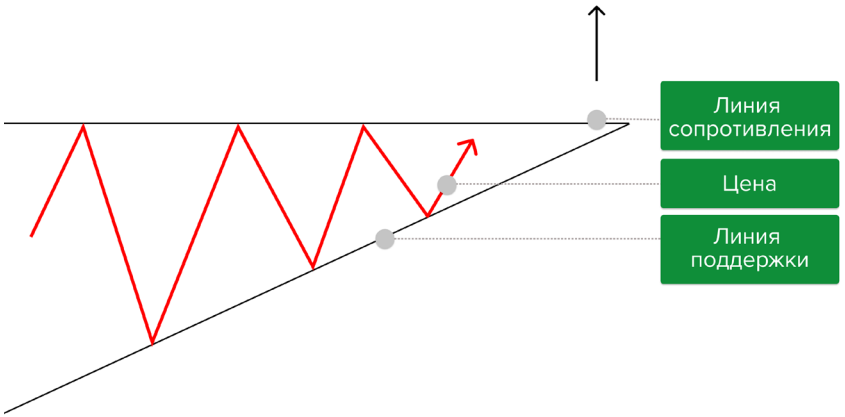

Существуют следующие виды фигуры “Треугольник”:

- “Восходящий треугольник”;
- “Нисходящий треугольник”;
- “Симметричный треугольник”.

Как образуется “Восходящий треугольник”

“Восходящий треугольник” - это фигура, которая образуется тогда, когда линия сопротивления расположена почти горизонтально, а трендовая линия соединяет восходящие последовательные минимумы. Эту фигуру можно интерпретировать следующим образом: быки толкают цену вверх (минимумы сдвигаются вверх), а медведи противодействуют этому движению. Очевидно, что покупатели сильнее продавцов. Они способны пробить уровень сопротивления и продавить цену выше него.

Вы можете начать торговать на Форекс прямо сейчас!
Откройте реальный или демо-счет

instaforex
Instant Forex Trading

Как применить “Восходящий треугольник” на графике

Ключевым аспектом торговли при помощи фигуры “Восходящий треугольник” является открытие сделки в тот момент, когда цена пробивает уровень сопротивления и начинает расти.
Кроме того, трейдеры могут расположить ордер “Стоп-лосс” ниже восходящей линии фигуры.

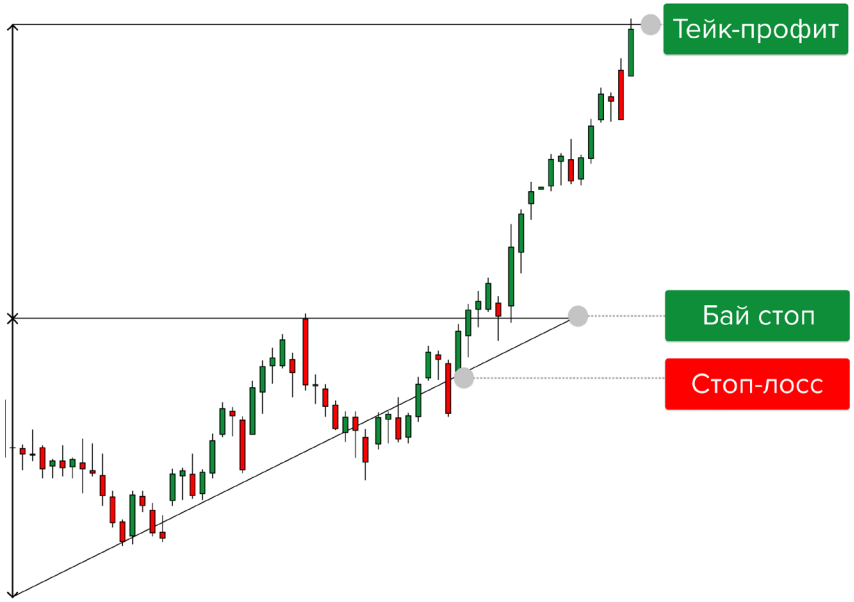

Как образуется “Нисходящий треугольник”

“Нисходящий треугольник” - это фигура противоположная “Восходящему треугольнику”. Она образуется возле горизонтальной линии поддержки и верхней трендовой линии, которая соединяет нисходящие последовательные минимумы. Формирование данной фигуры означает, что продавцы контролируют рынок, продавливая цену вниз.

Сценарий такой же, как и для предыдущей фигуры. Открыты две встречные сделки: сделка на продажу расположена ниже линии поддержки, тогда как сделка на покупку находится выше нисходящей линии. Ордер на продажу следует расположить ниже уровня поддержки, а ордер на покупку следует установить выше нисходящей линии.

Вы можете начать торговать на Форекс прямо сейчас!
Откройте реальный или демо-счет

instaforex
Instant Forex Trading

Как применить “Нисходящий треугольник” на графике

Линия основания “Нисходящего треугольника” расположена горизонтально, а линия нисходящего тренда находится сверху. Если цена пробивает линию основания, тогда эта линия превращается из поддержки в сопротивление.
Где расположить точку входа (обозначена зеленым цветом), стоп-лосс (красным) и тейк-профит (фиолетовым) указано на графике:

Как образуется “Симметричный треугольник”

Фигура “Симметричный треугольник” формируется тогда, когда цена достигает нижних максимумов и верхних минимумов. Обычно это означает, что ни покупатели ни продавцы не контролируют рынок. Именно поэтому цена колеблется внутри “Треугольника”. Как правило, цена расположена между трендовыми линиями, которые действуют как уровни поддержки и сопротивления, что не позволяет цене достичь новых максимумов или минимумов.

Как применить “Симметричный треугольник” на графике

Ключевым аспектом торговли с применением этой фигуры является пробой любой из линий “Треугольника” который служит сигналом на открытие сделки по направлению пробоя. Трейдерам следует подождать, пока свеча закроется над или под трендовой линией, и только тогда искать точку входа.
Представленный ниже график показывает, как правильно следует расположить ордер тейк-профит. В данном случае цена пробила верхнюю сторону “Треугольника”.

Вы можете начать торговать на Форекс прямо сейчас!
Откройте реальный или демо-счет

instaforex
Instant Forex Trading

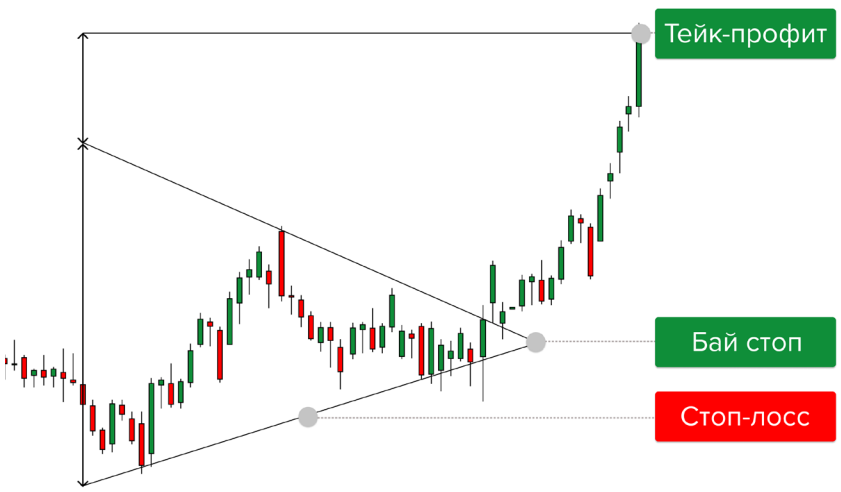

Основные выводы и заключения:

1. Технический анализ является анализом предыдущих движений цен, направленным на прогнозирование возможных будущих событий на рынке.

2. Существует три типа тренда: восходящий (бычий), нисходящий (медвежий) и боковой (флет).

3. Уровень поддержки - это линия на графике, которая сдерживает дальнейшее падение цены, тогда как уровень сопротивления - это линия, которая предположительно ограничивает дальнейший рост цены. Эти уровни помогают трейдерам спланировать свою тактику. В частности, существуют методы прорыва и отскока, которые основаны на предположении, что за поведением цены следует внимательно следить на уровнях сопротивления и поддержки, чтобы можно было спрогнозировать дальнейшее движение цены.

4. Цены часто движутся внутри канала, который представляет собой ограниченный торговый диапазон с границами, очерченными уровнями сопротивления и поддержки.

5. Форекс трейдеры широко применяют теорию известного итальянского математика Фибоначчи, который открыл последовательность чисел, известную как золотое сечение. На рынке Форекс эта последовательность используется для прогнозирования дальнейшего движения цены.

6. Еще один способ прогнозирования движения цен - выявить на графиках определенные модели, также известные как фигуры. Например, фигуры “Голова и плечи”, “Тройная вершина” и “Тройное дно”, сигнализируют о развороте тренда, в то время как “Треугольники”, “Флаг” или “Вымпел” указывают на разворот тренда. Этот метод называется графическим анализом.

Вы можете начать торговать на Форекс прямо сейчас!
Откройте реальный или демо-счет

instaforex
Instant Forex Trading

Предупреждение о рисках: CFD (контракты на разницу) являются сложными инструментами, торговля которыми связана с высоким уровнем риска из-за кредитного плеча. 73,78% розничных инвесторов теряют деньги при торговле CFD. Вы должны решить, понимаете ли вы, как работают CFD, и можете ли вы позволить себе принять риски потери своих средств.

Disclaimer:
Данная информация является частью маркетинговой коммуникации и предназначена для розничных и профессиональных клиентов. Данная информация не содержит и не должна толковаться как информация, содержащая инвестиционные советы или рекомендации по инвестициям, а также предложения или приглашения к участию в какой- либо сделке или стратегии в отношении финансовых инструментов. Прибыль, полученная в прошлом, не является гарантией будущих доходов. Instant Trading EU Ltd не предоставляет никаких гарантий и не несет никакой ответственности за точность или полноту предоставленной информации, а также за любые убытки, возникающие в результате любых инвестиций, основанных на анализе, прогнозе или другой информации, предоставленной сотрудником Компании или каким-либо другим образом.

Начните ваше путешествие в мир Форекс вместе с ИнстаФорекс.